

LEGENDA:

- STÁVAJÍCÍ STAV - GEODETICKÉ ZAMĚŘENÍ
- KATASTRÁLNÍ MAPA
- NOVĚ NAVRŽENÝ STAV

LEGENDA NOVÝCH PLOCH

- CHODNÍK - BETONOVÁ DLAŽBA PŘÍRODNÍ ŠEDÁ 20/10/6 cm
- CHODNÍK VE VJEZDU - BETONOVÁ DLAŽBA PŘÍRODNÍ ŠEDÁ 20/10/8 cm
- VAROVNÉ PÁSY - SLEPECKÁ DLAŽBA ČERVENÁ
- UMĚLÁ VODÍCÍ LINIE
- ZATRAVNĚNÍ
- VÝŠKOVÉ NAPOJENÍ OKOLNÍCH ZPEVNĚNÝCH PLOCH - BET. DLAŽBA, BETON, ŽUL. KOSTKA
- VÝŠKOVÉ NAPOJENÍ OKOLNÍCH NEZPEVNĚNÝCH PLOCH - ŠTERK, KAČÍREK

LEGENDA INŽENÝRSKÝCH SÍTÍ

- STÁVAJÍCÍ VODOVOD
- STÁVAJÍCÍ KANALIZACE SPLAŠKOVÁ
- STÁVAJÍCÍ KANALIZACE JEDNOTNÁ
- STÁVAJÍCÍ PODZEMNÍ OPTICKÉ KABELY
- STÁVAJÍCÍ PODZEMNÍ TELEKOMUNIKAČNÍ KABELY
- KABELY VN PODZEMNÍ VEDENÍ
- KABELY NN NADZEMNÍ VEDENÍ
- PLYNOVOD NTL

Příloha k dokumentu ze dne 29. 10. 2023
 č. j. MUBR 157089/2023



Projektant PD [Designer of PD] VH Ing. Vojtěch Holub J. Skácela 1946 696 62 Strážnice tel.: 731 214 424 email: vojtechholub@email.cz IČ: 03271064		Zodp. proj. [Accountable designer] Ing. Vojtěch Holub	
Vypracoval [Designed by] Jan Hallang		Investor [Investor] Město Lanžhot	
Místo stavby [Site] Město Lanžhot		Číslo paré [copy] 1	
Název stavby [Project title] Lanžhot - chodník ul. U Stadionu			
Název dokumentu [Document name] Koordinační situační výkres			
Datum [Date] 09/2023	Stavební objekt [Building object] SO 101 - chodník	Část dokumentace [Part of doc.] C. Situační výkresy	Souřadnicový systém: JTSK Výškový systém: B.p.v
Formát [Format] 8 x A4	Měřítko [Scale] 1:250	Zakázka [Number of order] 34/2023	Stupeň [Phase] DUR/DSP
		Členění dok. -	Č.V. [Drawing No.] C.3
		Rev. [Revision] 00	

100 mm

ODSTRANĚNÍ STÁVAJÍCÍ DZ

30 B20a

IP2

2x E1

VSTUP / VJEZD DO AREÁLU SOKOLSKÉ

STÁVAJÍCÍ DĚTSKÉ HŘIŠTĚ

STÁVAJÍCÍ PARKOVIŠTĚ

VSTUP / VJEZD DO AREÁLU SOKOLSKÉ

BET. LO.

VJEZD

asf.

STÁVAJÍCÍ P. OBRUBA

IONU

šterk

1.50

nezp. vj.

8.00

bet. dl.

asf.

bet. dl.

bet. dl.

šterk

4.00

asf.

BETONOVÁ PŘIDLÁŽBOVÁ DESKA 500/25/80

PŘELOŽENÍ ROZVODNÉ SKRINE MIMO CHODNÍK

619/31

Příloha k dokumentu ze dne 21.10.2024

č.j. MUBR 157669/2024

OPTICKÝ KABEL POD ROZEBIRATELNÝ DO PULENÉ CHF VEDLE BUE CHRÁNICKY

6874 3/191

1811

1703

3222/2

0401

112

3222/1

902

CHODNÍKOVÝ OBRUBNÍK
100/10/25 ULOŽENÝ DO
BET. LOŽE C25/30 XF3 MIN. TL. 100 mm
+6 cm = VODÍCÍ LINIE

CHODNÍKOVÝ OBRUBNÍK
100/10/25 ULOŽENÝ
BET. LOŽE C25/30 XF3 MIN.
+6 cm = VODÍCÍ LINIE

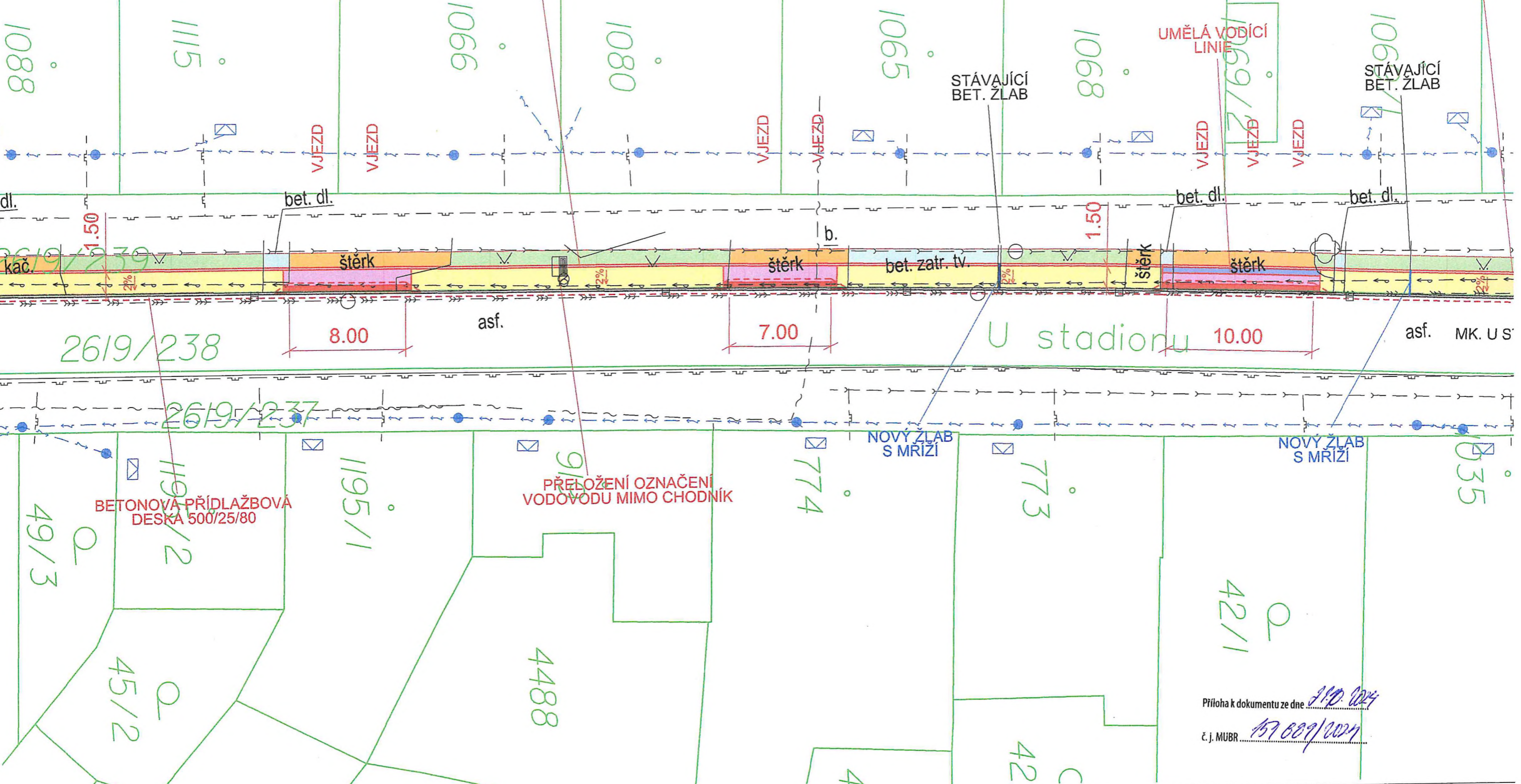

2619/238

2619/237

U stadionu

asf. MK. U S

BETONOVÁ PŘÍDLAŽBOVÁ
DESKA 500/25/80

PŘELOŽENÍ OZNAČENÍ
VODOVODU MIMO CHODNÍK

NOVÝ ZLAB
S MRŽÍ

NOVÝ ZLAB
S MRŽÍ

Príloha k dokumentu ze dne 31.10.2024
č. j. MUBR 157 009/2024

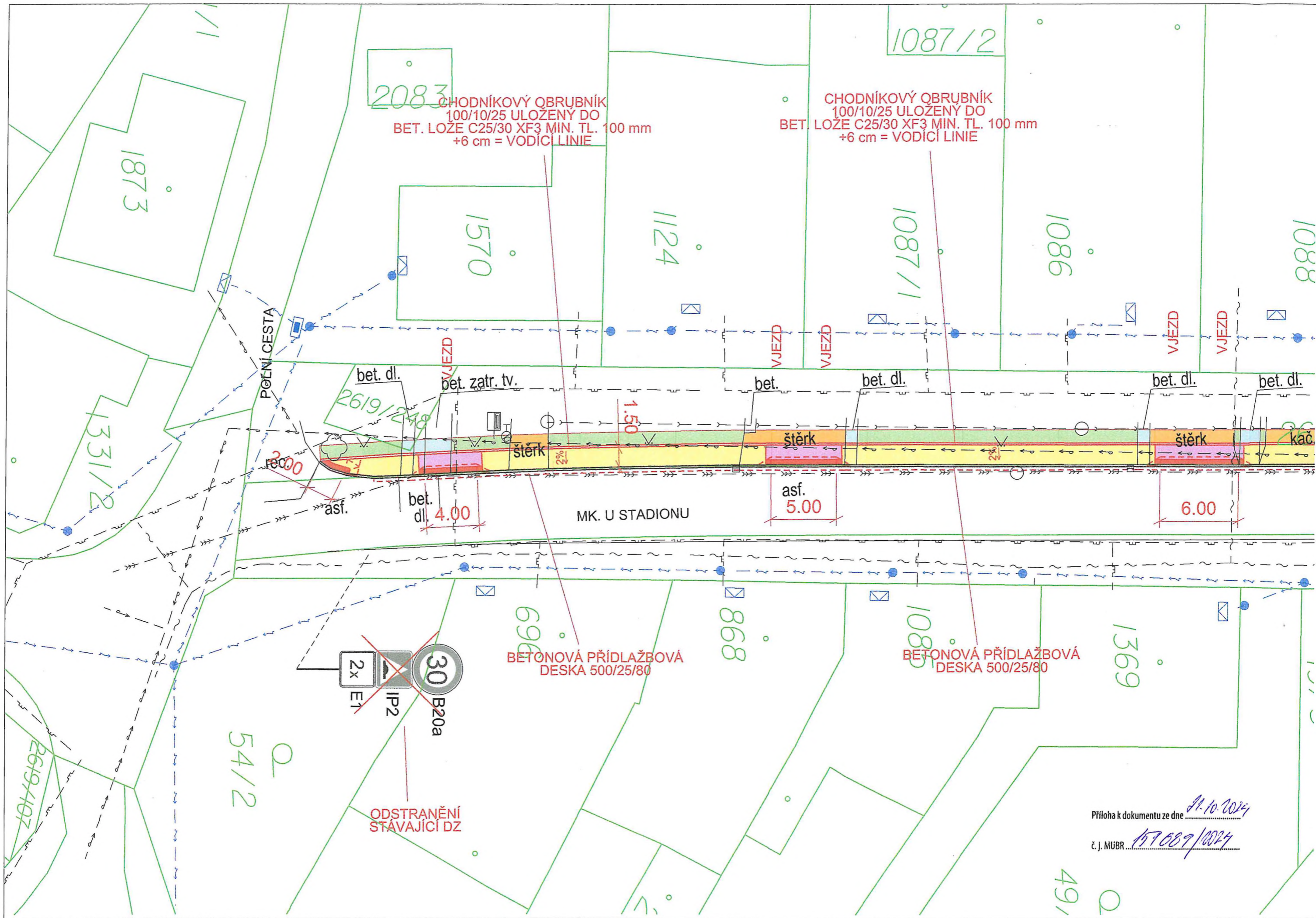

2083
 CHODNÍKOVÝ OBRUBNÍK
 100/10/25 ULOŽENÝ DO
 BET. LOŽE C25/30 XF3 MIN. TL. 100 mm
 +6 cm = VODICÍ LINIE

1087/2
 CHODNÍKOVÝ OBRUBNÍK
 100/10/25 ULOŽENÝ DO
 BET. LOŽE C25/30 XF3 MIN. TL. 100 mm
 +6 cm = VODICÍ LINIE

POLNÍ CESTA

MK. U STADIONU

696
 BETONOVÁ PŘÍDLAŽBOVÁ
 DESKA 500/25/80

1085
 BETONOVÁ PŘÍDLAŽBOVÁ
 DESKA 500/25/80

ODSTRANĚNÍ
 STÁVAJÍCÍ DZ

Příloha k dokumentu ze dne 21.10.2024
 č. j. MUBR 157009/2024

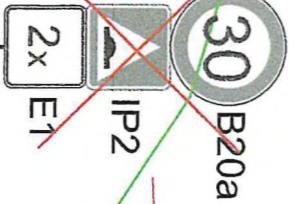

54/2

49/2

1873

1570

1124

1087/1

1086

1088

1331/2

2619/248

1369

868

1085

2619/107

300

bet. dl. 4.00

1.50

asf. 5.00

6.00

bet. zahr. tv.

bet.

bet. dl.

bet. dl.

bet. dl.

šterk

šterk

šterk

kač.

VJEZD

VJEZD

VJEZD

VJEZD

VJEZD