

SITUACE DIO

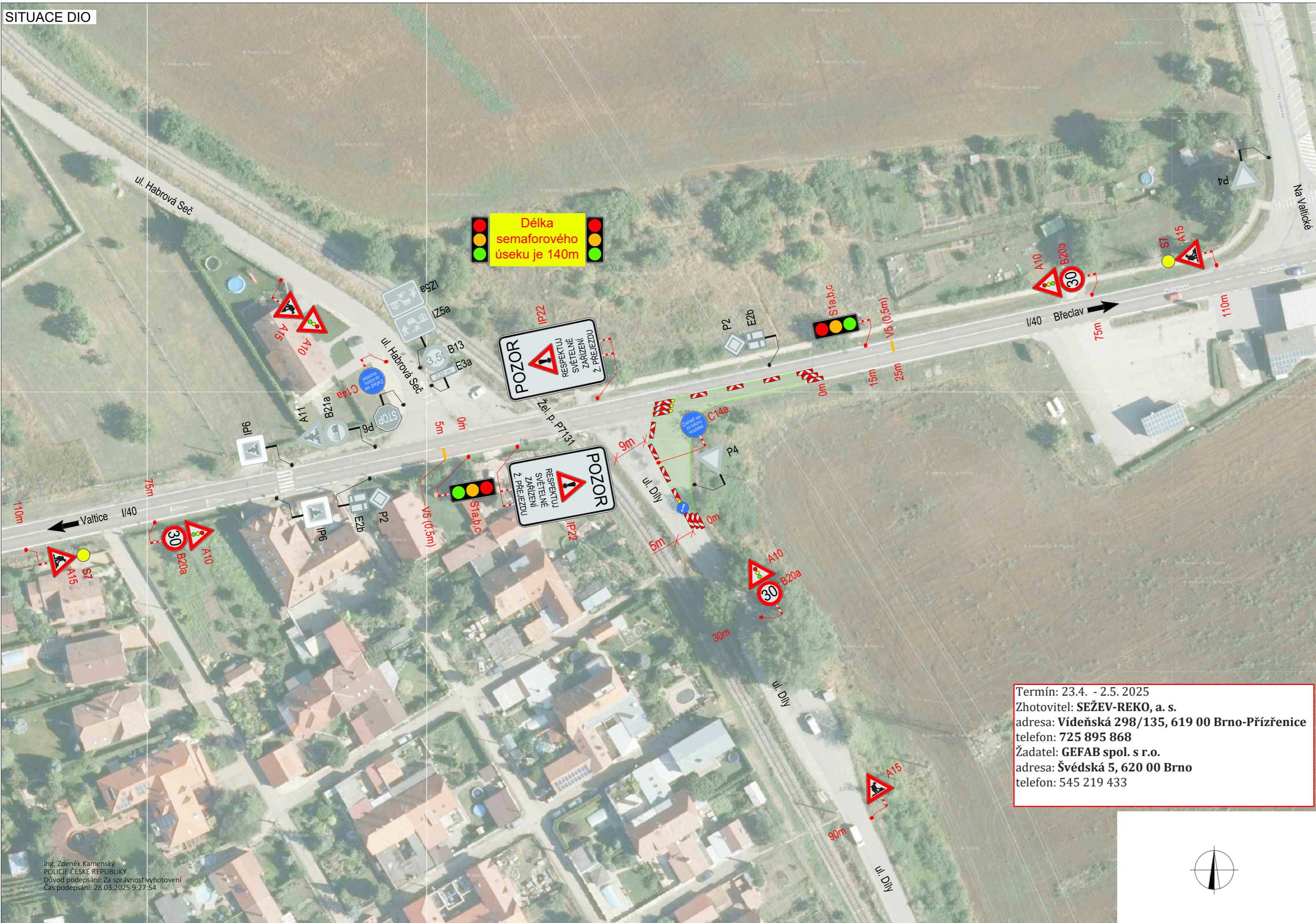

Délka
semaforového
úseku je 140m

Termín: 23.4. - 2.5. 2025
 Zhotovitel: **SEŽEV-REKO, a. s.**
 adresa: Vídeňská 298/135, 619 00 Brno-Průžovice
 telefon: 725 895 868
 Žadatel: **GEFAB spol. s r.o.**
 adresa: Švédská 5, 620 00 Brno
 telefon: 545 219 433

Ing. Zdeněk Kamenský
 POLICIE ČESKÉ REPUBLIKY
 Důvod podepsání: Za správnost vyhotovení
 Čas podepsání: 28.03.2025 9:27:54

SITUACE ŠIRŠÍCH VZTAHŮ

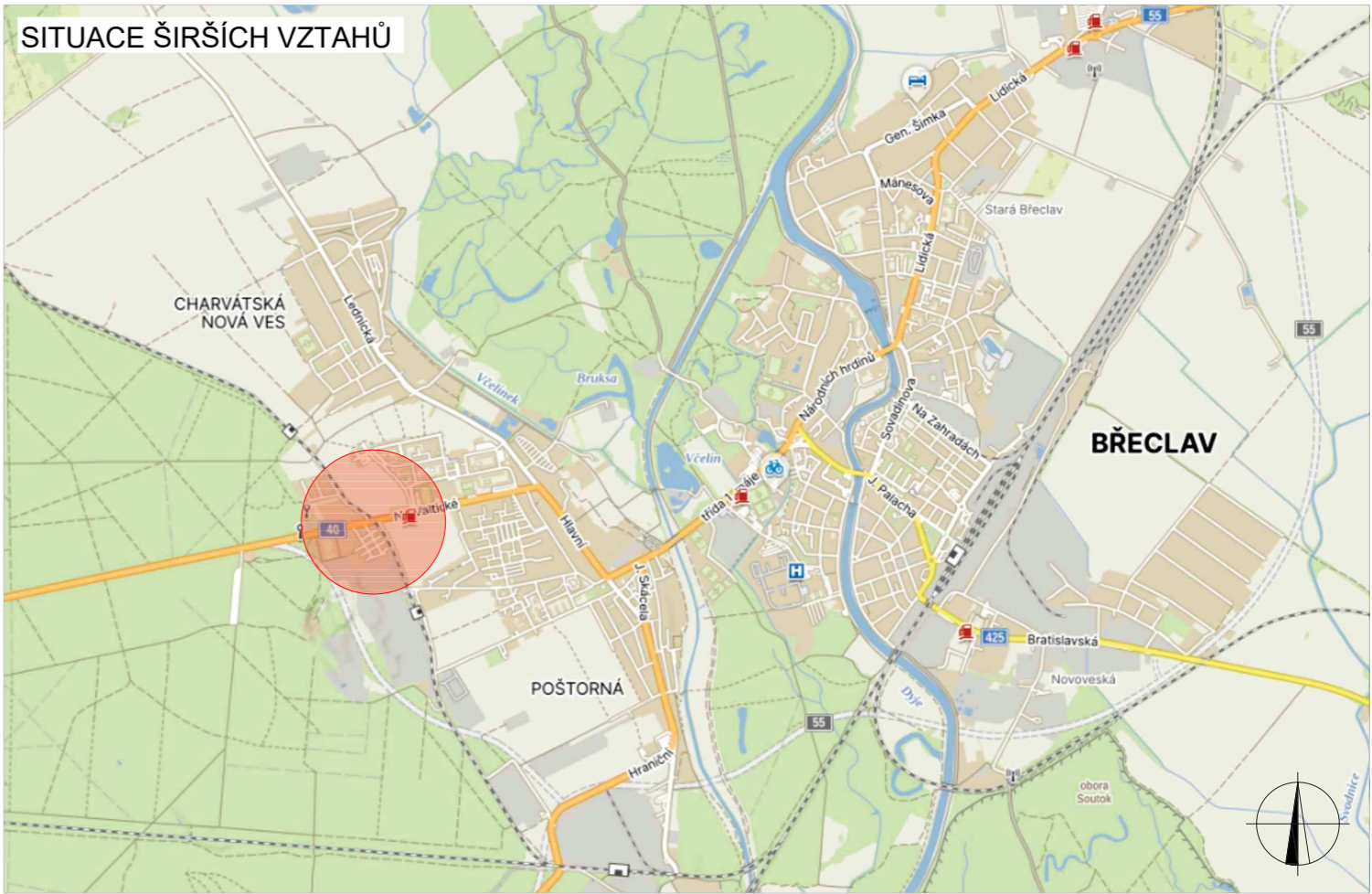

PLATNOST DOKUMENTACE

	P6 TRVALÉ SVISLÉ DOPRAVNÍ ZNAČENÍ
	P6 DOČASNĚ ZNEPLATNĚNÉ TRVALÉ DOPRAVNÍ ZNAČENÍ
	P6 NAVRŽENÉ PŘECHODNÉ DOPRAVNÍ ZNAČENÍ
	ZÁBOR KOMUNIKACE CCA 400 M2
	NAVRŽENÉ VODOROVNÉ DOPRAVNÍ ZNAČENÍ

POLICIE ČESKÉ REPUBLIKY
 Krajské ředitelství policie Jihomoravského kraje
 Územní odbor Břeclav
 Doprvní inspektorát

Odsouhlaseno dne: 28.3.2025

Pod č.j.: KRPB-65739-2/ČJ-2025-060406-KAM

v kontextu č.j.: KRPB-222435-1/ČJ-2023-060406-KAM
 Dle § 77 odst. 2 písm. b) zák. č. 361/2000 Sb.

Podpis:
POLICIE ČESKÉ REPUBLIKY
KRAJSKÉ ŘEDITELSTVÍ POLICIE
JIHOMORAVSKÉHO KRAJE
 DOPRAVNÍ INSPEKTORÁT
 690 16 BŘECLAV, NÁR. HRDINŮ 15

ZODPOVĚDNÝ PROJEKTANT:	Richard Peška		
VYPRACOVAL:	Jaroslav Martynek		
KONTROLOVAL:	Richard Peška		
NÁZEV STAVBY:	Zpevnění krajnice u žel. p. P7131 Silnice I/40, Břeclav	ČÍSLO ZAKÁZKY:	077/2025
		DATUM:	03/2025
		FORMÁT:	3x A4
OBSAH:	Situace dopravně-inženýrských opatření	MĚŘÍTKO:	-
		ÚČEL:	RDS
		ČÍSLO PŘÍLOHY:	1
		SOUPRAVA:	