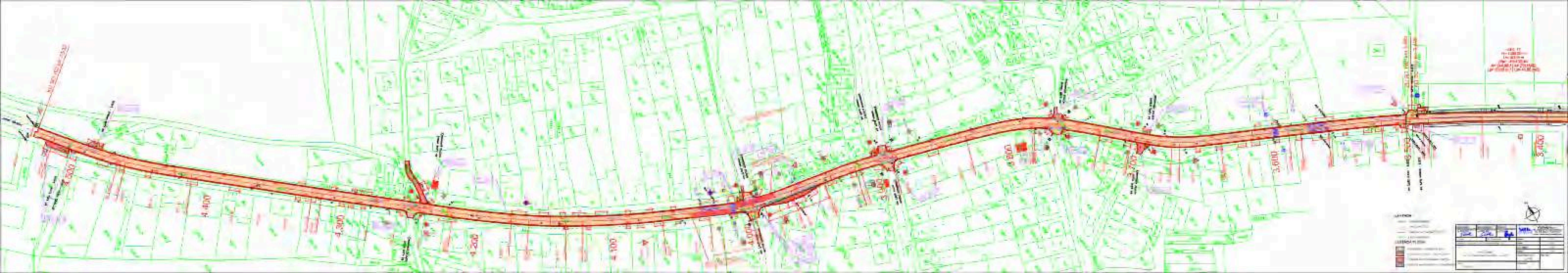
4,500
4,400
4,300
4,200
4,100
4,000
3,900
3,800
3,700
3,600
3,400

LEGENDA:

- POVODŇOVÁ ZNAČKA
- STAVBY ZNAČKA
- ZNAČKA MALÝCH STAVEB
- SATAPTRÁLNÍ BARVY

LEGENDA PLOCH:

- ASFALTOVÉ - VÝSTALTNÍ NÁTY
- KOVOVÉ - P.NÁSTROJ
- VÝŠKOVÉ NAPOJENÍ SUŠEJŮ - P.NÁSTROJ
- VÝŠKOVÉ NAPOJENÍ SUŠEJŮ - BETON

Vypracoval: Ing. Jan Kolínský	Kontroloval: Ing. Jan Kolínský	Objednatel:		VÚAS a.s. Nad Lávkou 1976/5, 170 00 Praha 7 - Holešovice, IČ: 00027936	
Datum: 12/2017	Datum: 12/2017	Stupeň: DSP			
Číslo zakázky:	Číslo dokumentace:			Revize:	00 / 00
				Číslo výkresu:	00 / 00
				Měřítko:	1:1000
				Datum vydání:	12/2017
				Číslo paré:	00
				Číslo výkresu:	00 / 00

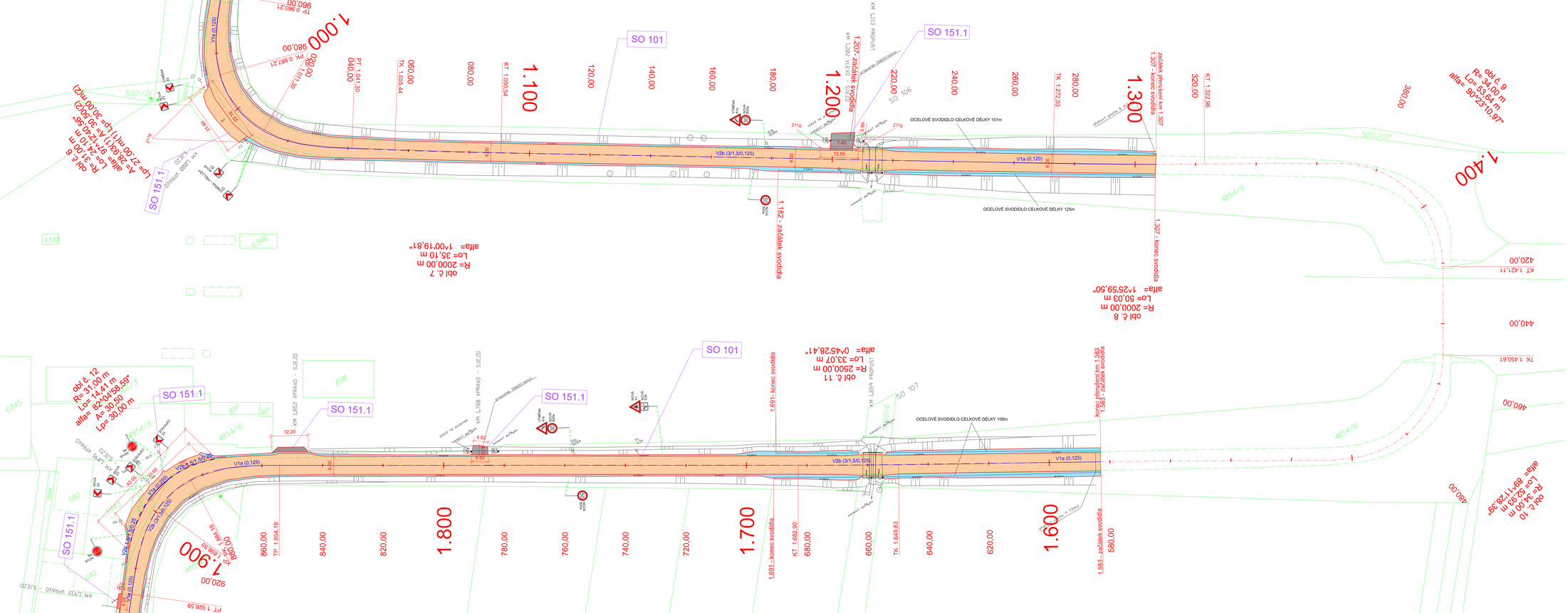

LEGENDA:

- PŮVODNÍ ZAMĚŘENÍ
- STARÉ ZAMĚŘENÍ
- ZAMĚŘENÍ SKUTEČNÉHO STAVU
- KATASTRÁLNÍ MAPA

LEGENDA PLOCH:

- KOMUNIKACE - ASFALTOVÝ KRYT
- KRAJNICE - R-MATERIÁL
- VÝŠKOVÉ NAPOJENÍ SJEZDŮ - R-MATERIÁL

N

Zodp. projektant: Ing. Martin Stöhr	Vedoucí projektant: Ing. Martin Stöhr	Vypracoval: Ludvík Praška	ViaDesigne, s.r.o. Na Zahradách 16, 690 02 Břeclav Tel. 519 326 370, 519 331 400 e-mail: viadesigne@viadesigne.eu
OÚ: Zaječí	KrÚ: Jihomoravský		Formát: 10 x A4
Objednatel: Správa a údržba silnic Jihomoravského kraje, p.o.s.			Datum: X/2025
Akce: II/421 Zaječí SO 101 - Zaječí extravilán I, km 0,000 - km 3,495			Číslo zakázky: X2025
			Měřítko: 1 : 500
			Stupeň dokumentace: DSPS
Příloha: SITUACE			Příloha číslo: C.2
			Výtisk číslo:

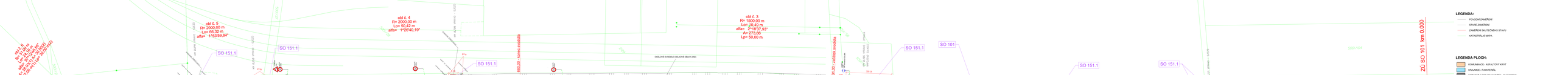

Ing. Martin Sláma Ing. Martin Sláma	Ing. Martin Sláma Ing. Martin Sláma	Ladislav Kopal Ing. Martin Sláma	ViaDesigns s.r.o. Hlinky 118, 603 00 Brno Tel. 419 526 070, 519 324 400 e-mail: viadesigns@viadesigns.cz
CS: Zajetí	EN: Jihomoravský		Format: 31,1x4
Objednatel: Správa a údržba silnic Jihomoravského kraje, p.o.ß			Datum: 05/2025
			Číslo zakázky: 1551/025
B1421 Zajetí SO 101 – Zajetí svahovitá 4. km 0,000 - km 3,400			Měřítko: 1:500
			Stupeň dokum.: DSPTD
Název: SITUACE		Příloha číslo: IC- 1	Vypracoval: Ing. Martin Sláma Kontroloval: Ing. Martin Sláma Datum: 05/2025 Podpis: