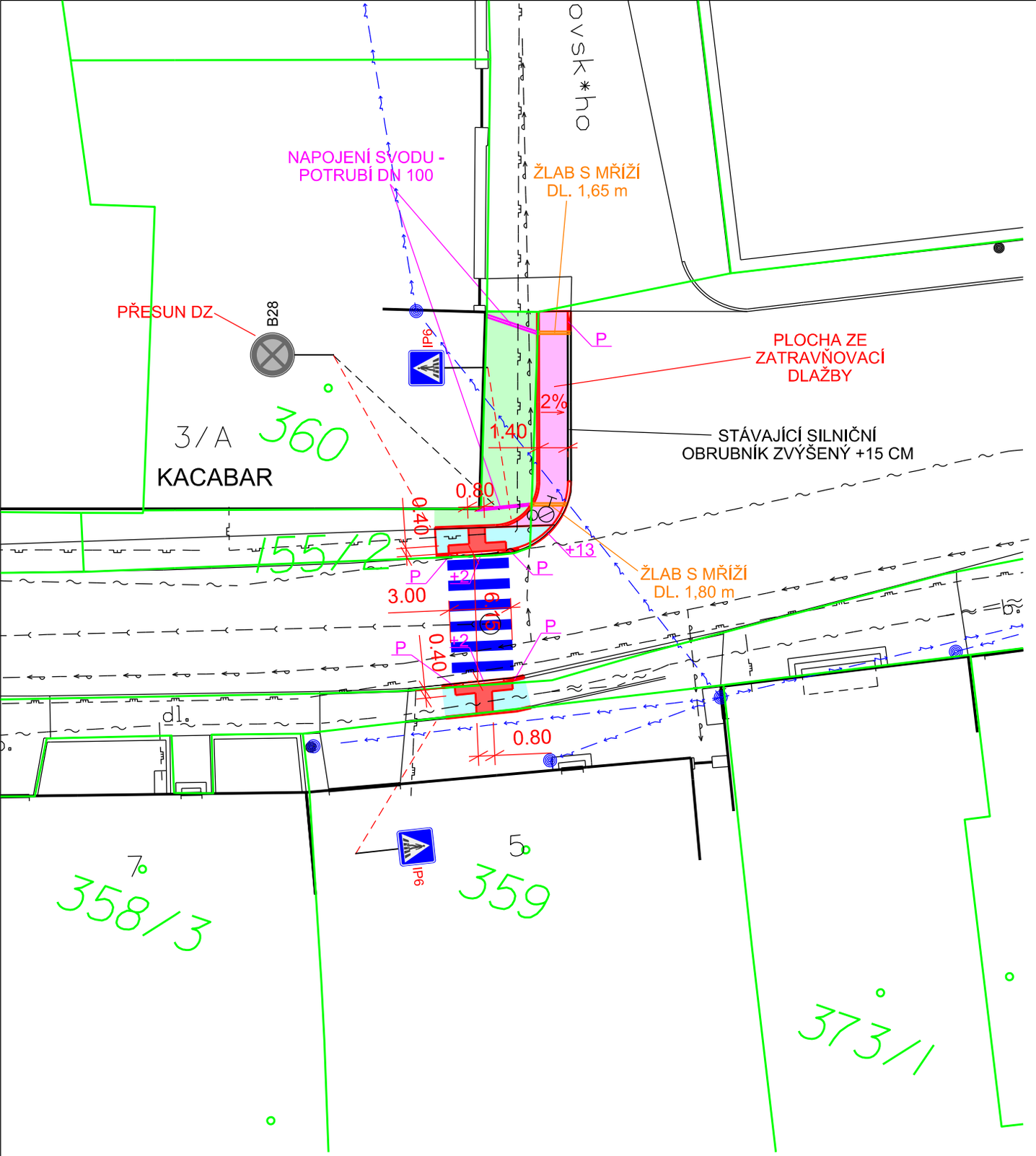

TABULKA OBRUBNÍKŮ

OZNAČ	TYP OBRUBNÍKU	PŘEVÝŠENÍ
+2	ABO 100/15/15 - NÁJEZDOVÝ	+2cm
P	ABO 100/15/15-25 - PŘECHODOVÝ	+2cm - stáv. zvýšený
+13	ABO 100/25/15 - SILNIČNÍ	+13 cm

LEGENDA

- STÁVAJÍCÍ STAV
- KATASTRÁLNÍ MAPA
- PŘEDLÁŽDĚNÍ STÁVAJÍCÍHO CHODNÍKU
- ZPEVNĚNÁ PLOCHA ZE ZATRAVŇOVACÍ DLAŽBY
- VAROVNÉ A SIGNÁLNÍ PÁSY ZE SLEPECKÉ DLAŽBY
- ZATRAVNĚNÍ

LEGENDA INŽENÝRSKÝCH SÍTÍ

- STÁVAJÍCÍ VODOVOD
- STÁVAJÍCÍ KANALIZACE
- STÁVAJÍCÍ METALICKÉ KABELY CETIN
- STÁVAJÍCÍ NN NAPĚTÍ NADZEMNÍ
- STÁVAJÍCÍ STL PLYNOVOD
- STÁVAJÍCÍ NTL PLYNOVOD

Vypracoval: Jan Hallang			
MÚ: Lanžhot	KrÚ: Jihomoravský	Formát:	5 x A4
Investor: Město Lanžhot		Datum:	VII.2026
Akce: Lanžhot - přechod pro chodce ul. Komenského		Číslo zakázky:	2026003
		Měřítko:	
		Stupeň do	
Příloha: KOORDINAČNÍ SITUAČNÍ VÝKRES		Příloha čís	

Elektronický podpis: 28.7.2026
Certifikát autora podpisu:
Jméno: Ing. Svatava Vyhnálková
Vydal: PostSignum Qualified CA 4
Platnost do: 31.8.2026 12:58 +02:00