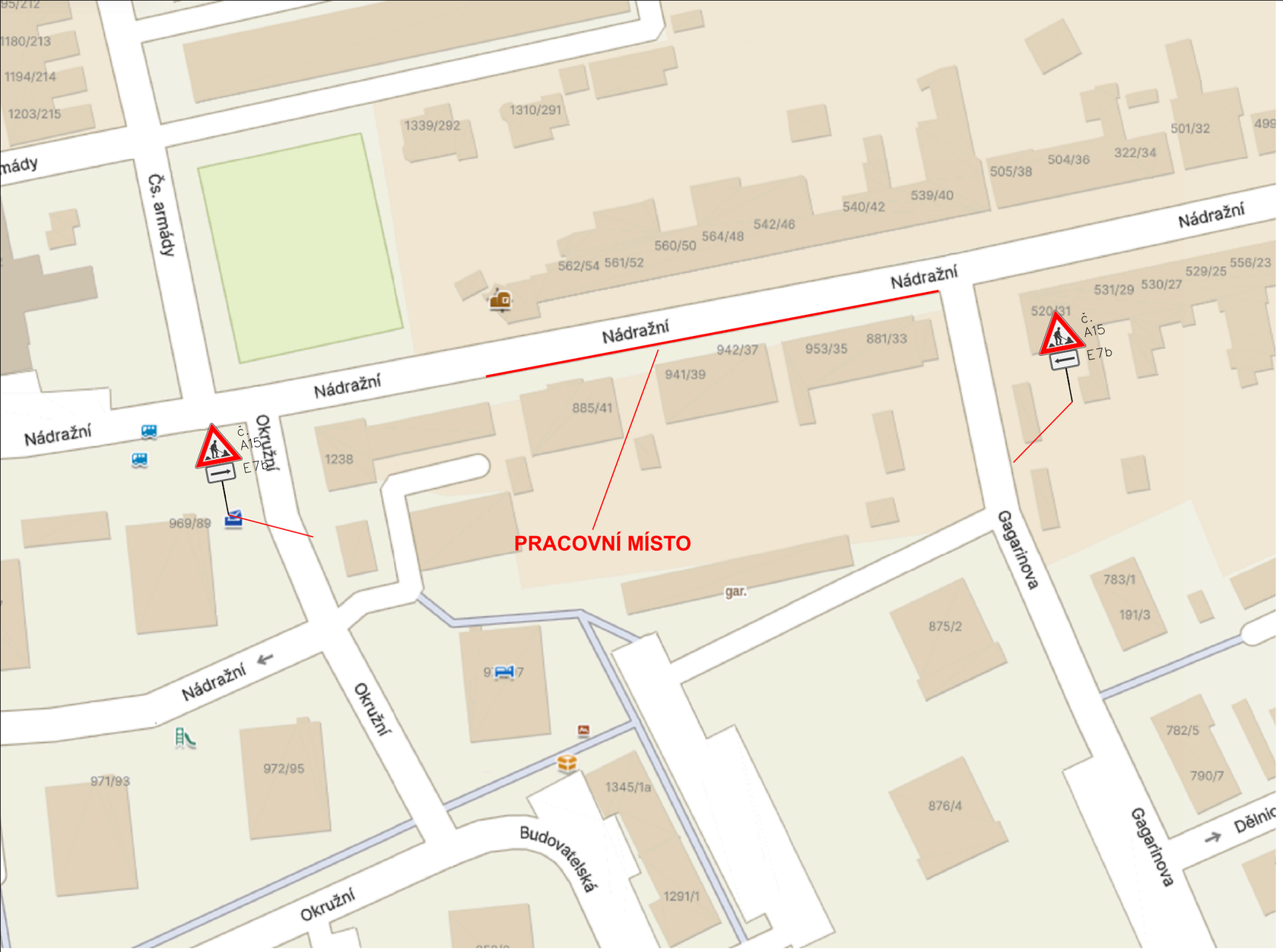

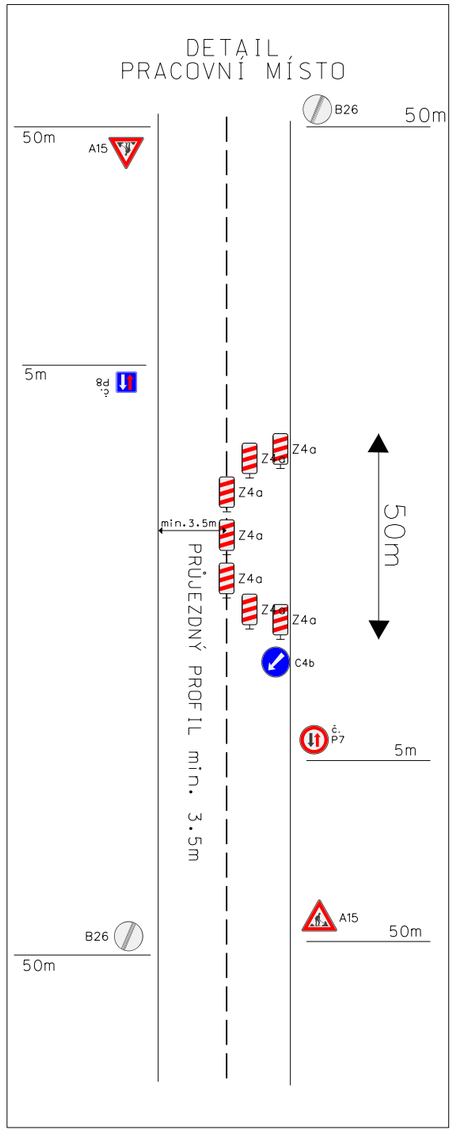

Název: Poštorná - ul. Nádražní, oprava chodníku
Místo: Poštorná, ul. Nádražní
Termín: od 21. 10. 2026 do 26. 11. 2026 (prodloužení do 10. 12. 2026)
Objednatel: Město Břeclav,
Odpovědná osoba: Petr Šlichta, 724 427 684
Zhotovitel stavby: Stavba a údržba silnic s.r.o

ZNAČENÍ BUDE PROVEDENO DLE POSTUPU PRACÍ

Dopravní značení je navrženo dle TP 66.

Město Břeclav	Vypracoval:	ViaDesigne Na Zahradác Tel. e-mail: viade
Poštorná - ul. Nádražní, oprava chodníku	Ludvík Prajka	

Elektronický podpis: 19.11.2026
Certifikát autora podpisu:
Jméno: Bc. Jitka Klimešová
Vydal: PostSignum Qualified CA 4
Platnost do: 7.5.2027 08:33 +02:00