Vyvěšeno: 27. 11. 2026
Sejmuto:

Rada města Břeclavi na své 2. schůzi dne 25. 11. 2026 schválila a na základě toho zveřejňuje

záměr pronájmu

pozemku p. č. 333/22 o výměře 123 m^2 v k. ú. Břeclav.

Upřesňující informace:
Předmětný pozemek se nachází u Lichtenštejnského domu v Břeclavi, záměr pronájmu byl schválen určenému zájemci, na dobu neurčitou, za účelem užívání jako manipulační plocha, s možností vybudování nájezdové rampy k objektu č. p. 3014 na pozemku p. č. st. 3855/1, vše v k. ú. Břeclav.
Pronájem nemovitosti se uskutečňuje v souladu s Pravidly nájmu, výpůjčky a zřizování věcných břemen u nemovitých věcí ve vlastnictví města Břeclav, zveřejněnými na webových stránkách města (breclav.eu-Úřad-Dokumenty-Majetek města-Pravidla nájmu, výpůjčky a zřizování věcných břemen u nemovitých věcí ve vlastnictví města).
Podrobnější informace o pronájmu lze získat na tel. čísle 519 311 296 (Alena Rosincová).
Mapka:

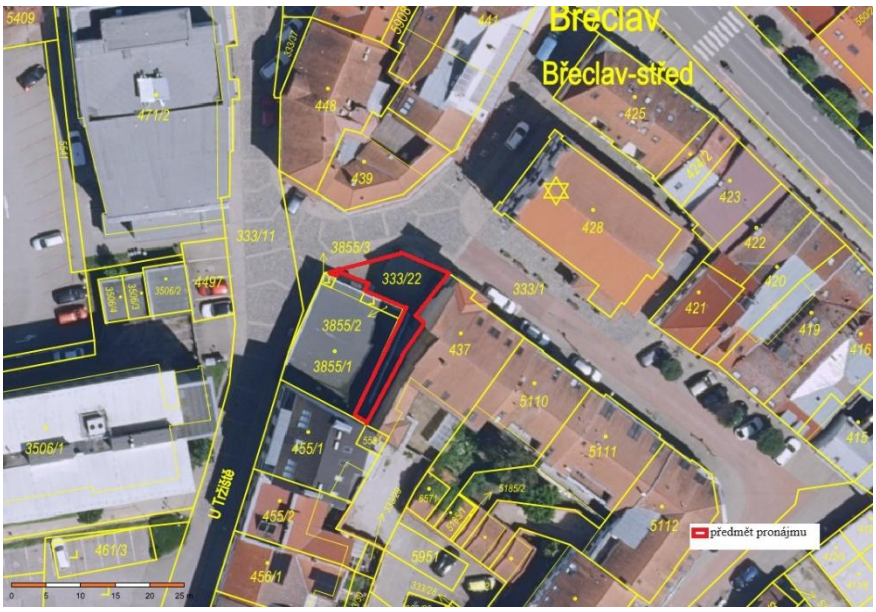

ČÚZK, 2026

Zájemci mohou své návrhy a připomínky podávat písemně na adresu: Městský úřad Břeclav, odbor majetkový, Alena Rosincová, nám. T. G. Masaryka 42/3, 690 02 Břeclav, a to **do 14. 12. 2026.**

Město Břeclav dále sděluje, že v rámci projednávání pronájmu v orgánech obce a při případném uzavření smlouvy budou zpracovávány osobní údaje zúčastněných. Bližší informace je možné získat na webových stránkách města Břeclav (breclav.eu-Úřad-Dokumenty-Ochrana osobních údajů /GDPR/), případně na úřední desce Městského úřadu Břeclav.

Město Břeclav upozorňuje, že je oprávněno od záměru pronájmu odstoupit.

Ing. Čestmír Blažek v. r.
vedoucí odboru majetkového