

k.ú. POŠTOVNÁ



ROZEMEK P.Č. 1755/1 MĚSTO ŽEČLAV
 POŠTOVNÁ ČÁST ROZEMEK P.Č. 1755/1
 ROZEMEK P.Č. 355/1 ROD GAGARIN - MANŽELE FLOREUSOVÍ
 P.Č. 1769 ROZEMEK VE VLASTNICTVÍ JINDŘICHA SUCHÝNI

Dosaďadní stav				Nový stav			
Označení parc. částem	Výměra parc.		Druh pozemku	Označení pozemku částem	Výměra parcely		Způsob užití
	ha	m ²			ha	m ²	
1755/1	1 36	71	ostatní pl. jiná plocha	1755/1	1 36	63	ostatní pl. jiná plocha
355/1		21	ostatní pl. jiná plocha	355/1/1		15	zast. pl.
				355/1/2		5	zast. pl.
*1)	1 36	92			1 36	91	

*1) Rozdíl v součtu výměr v abisledku z abokrouhlení číselně určených výměr parcel a dílů podle odst. 14.7 b) přílohy vyhlášky č. 26/2007 č.

Seznam souřadnic (S-JTSK)

Souřadnice pro zápis do KN|Souřadnice určené měřením

Číslo bodu	Kód kvality			Poznámka
	Y	X	X	
417-8	585080,39	1211684,11	3	nestabilizováno
417-9	585083,53	1211684,42	3	nestabilizováno
417-18	585079,75	1211690,68	3	nestabilizováno
417-19	585082,88	1211690,99	3	nestabilizováno
826-2	585084,14	1211691,31	3	nestabilizováno
826-3	585084,73	1211684,69	3	nestabilizováno
1022-2	585084,91	1211682,65	3	nestabilizováno
1	585084,16	1211691,12	3	roh zdi
2	585084,74	1211684,54	3	roh zdi
3	585081,16	1211684,19	3	roh zdi
4	585080,53	1211690,76	3	rozhraní zdi

2/2

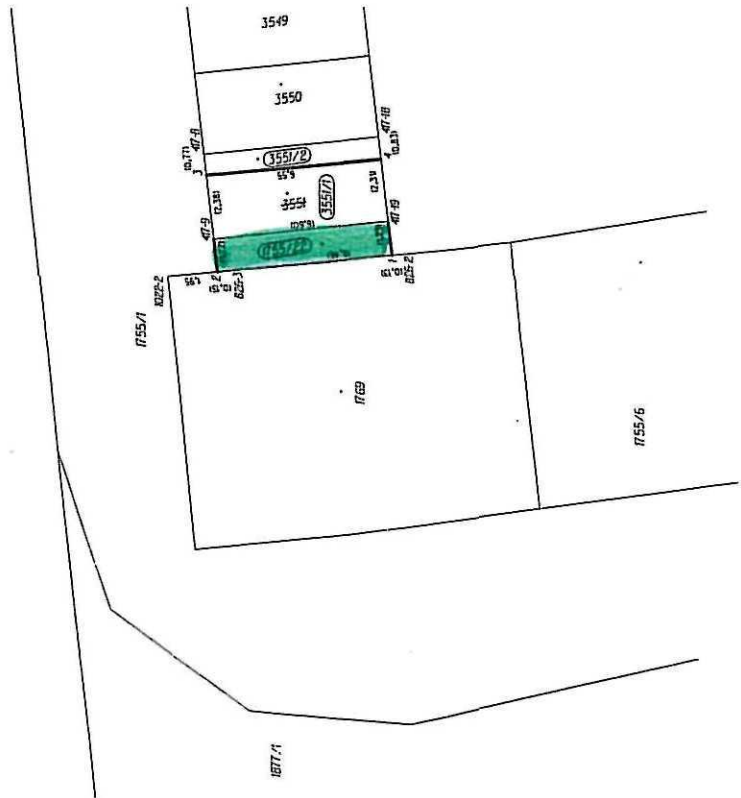

GEOMETRICKÝ PLÁN

pro vyznačení budovy

Vyhotovili: Pavel Salmek - geodetické práce
Dobří 148, 691 95 Star. Nová Ves
tel.: 603440266, 618374092

Číslo plánu: 2115-23/2011

Okres: Břeclav

Okres: Břeclav

Kat. území: Poštomá

Mapový list: DKM

Pro zpracování výměr je uvažováno 1/7 části 2

Dosaďadní výměru parcely byla poskytnuta měřičem souřadnicí ve výšce 20007 6a.

Dosaďadní výměru parcely byla poskytnuta měřičem souřadnicí ve výšce 20007 6a. Uvedené údaje jsou v souladu s měřičem souřadnicí ve výšce 20007 6a.

zdl

Dát nebo scelovat pozemky lze jen na základě územního rozhodnutí, pokud podmínky pro ně nejsou stanoveny jiným rozhodnutím nebo opatřením. Katastrální úřad, katastrální pracoviště souhlasí s očišlováním parcel předpisům.



Geometrický plán ověřil, uhradil poplatky zaměstnanec státního úřadu: Ing. Jana Kuzimová

Ing. Jana Kuzimová

Dne: 3.5.2011

Číslo: 120/2011

Číslo: 259/20

Dne: 4.05.2011

Číslo: 259/20

Učiněné opatření souhlasí s měřičem souřadnicí ve výšce 20007 6a. Uvedené údaje jsou v souladu s měřičem souřadnicí ve výšce 20007 6a.

Učiněné opatření souhlasí s měřičem souřadnicí ve výšce 20007 6a. Uvedené údaje jsou v souladu s měřičem souřadnicí ve výšce 20007 6a.