

Priloha č. 2

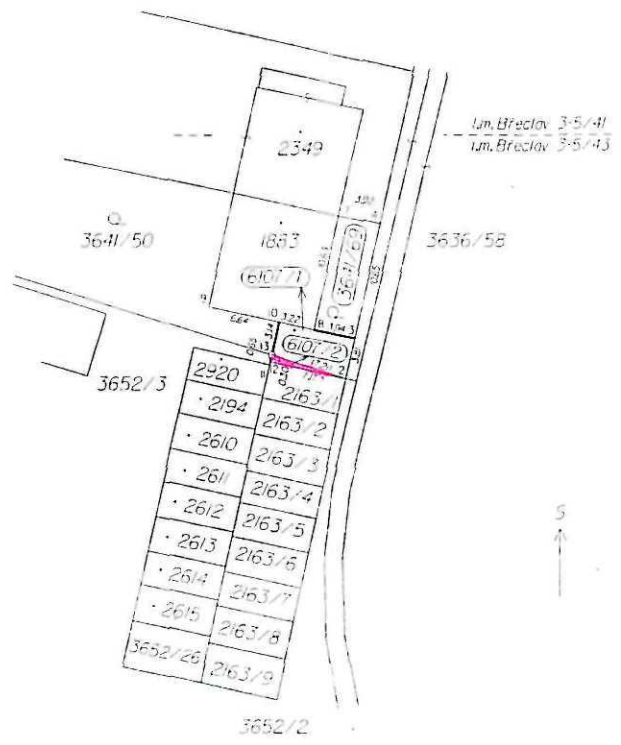

VÝKAZ DOSAVADNÍHO A NOVÉHO STAVU ÚDAJŮ KATASTRU NEMOVITOSTÍ													
Dosavadní stav						Nový stav							
Označení pozemku parc. číslem	Vyměra parcely		Druh pozemku Způsob využití	Označení pozemku parc. číslem	Vyměra parcely		Druh pozemku Způsob využití	Typ stavby	Způsob určení výměr	Porovnání se stavem evidence právních vztahů			
	ha	m ²			ha	m ²				Díl přechází z pozemku označeného v katastru nemovitosti	Číslo listu vlastnictví	Vyměra dílu	Označení dílu
3641/50	5	15	zahradka	3641/50	4	48	zahradka	bez čp/čn garáž	0	3641/50	2223	4	48
				st.6107/1	25	zahradka	0			3641/50	2223	25	
3652/3	7	21	ostatní pl. ostatní komunikace	3641/69	42	zahradka	ostatní pl. ostatní komunikace	zahradka	0	3641/50	2223	42	
				3652/3	7	19				3652/3	10001	7	19
				st.6107/2	2		zahradka	bez čp/čn garáž	0	3652/3	10001	2	
	12	36			12	36							

Výkaz údajů o bonitových půdně ekologických jednotkách (BPEJ) k parcelám nového stavu										
Parcelní číslo podle katastru nemovitosti		Kód BPEJ	Vyměra		BPEJ na dílu parcely	Parcelní číslo podle katastru nemovitosti		Kód BPEJ	Vyměra	
ha	m ²		ha	m ²		ha	m ²		ha	m ²
3641/50		05800	4	48		3641/69		05800		42

Číslo bodu	Seznam souřadnic (S-JTSK)				Poznámka	
	Souřadnice pro zápis do KN			Souřadnice určené měřením		
	Y	X	Kód kvality	Y		X
2	583509.23	1211522.98	6			roh zdi
3	583508.43	1211519.24	6			roh zdi
4	583506.15	1211508.82	6			roh zdi
7	583509.97	1211508.05	6			roh zdi
8	583512.28	1211518.46	6			roh zdi
9	583521.93	1211516.38	6			roh zdi
10	583516.44	1211517.78	6			roh zdi
11	583516.30	1211521.73	6			roh zdi
12	583516.25	1211521.47	6			roh zdi
13	583516.11	1211520.84	6			měřický hřeb

Dělit nebo scelovat pozemky lze jen na základě územního rozhodnutí, pokud podmínky pro ně nejsou stanoveny jiným rozhodnutím nebo opatřením.

GEOMETRICKÝ PLÁN		Nálezitostní a přesnostní odpověď právním předpisům	Katastrální úřad, katastrální pracoviště souhlasí s očištěním parcel
pro vyznačení budovy			
Vyhotovil: Radim Tomanec - geodetické práce nám. Míru 107/7, 691 53 TVRDONICE Mobil: 777 667 019			
Číslo plánu: 5273-28/2012			
Okres: Břeclav			
Obec: Břeclav			
Kat. území: Břeclav			
Mapový list: Břeclav 3-5/41, 43			
Kód způsobu určení výměr je určen podle § 77 odst. 2 vyhlášky č. 26/2007 Sb.			
Dosavadním vlastním územním pozemkům byla poskytnuta možná seznámení se v terénu s průběhem navrhovaných nových hranic, které byly označeny předepsaným způsobem.			
zdi, měřickým hřebem			
		Ing. Jiří Blahynka	Květa Uhlíková
		Dne: 9.5.2012	Číslo: 105/2012 Dne: 11.05.2012 Číslo: 264/2012
		Uředně oprávněný zeměměřický inženýr odpovídá za odbornou úroveň geometrického plánu, za dosažení předepsané přesnosti a zajištění uložení u katastrálního úřadu, katastrálního pracoviště.	Jeden přepis geometrického plánu s předepsanými přílohy jsou uloženy u katastrálního úřadu, katastrálního pracoviště.