ÚZEMNĚ ANALYTICKÉ PODKLADY ORP BŘECLAV
LANŽHOT

INTEGROVANÝ OPERAČNÍ PROGRAM
EVROPSKÁ UNIE
EVROPSKÝ FOND PRO REGIONÁLNÍ ROZVOJ
ŠANCE PRO VÁŠ ROZVOJ
MINISTERSTVO PRO MÍSTNÍ ROZVOJ

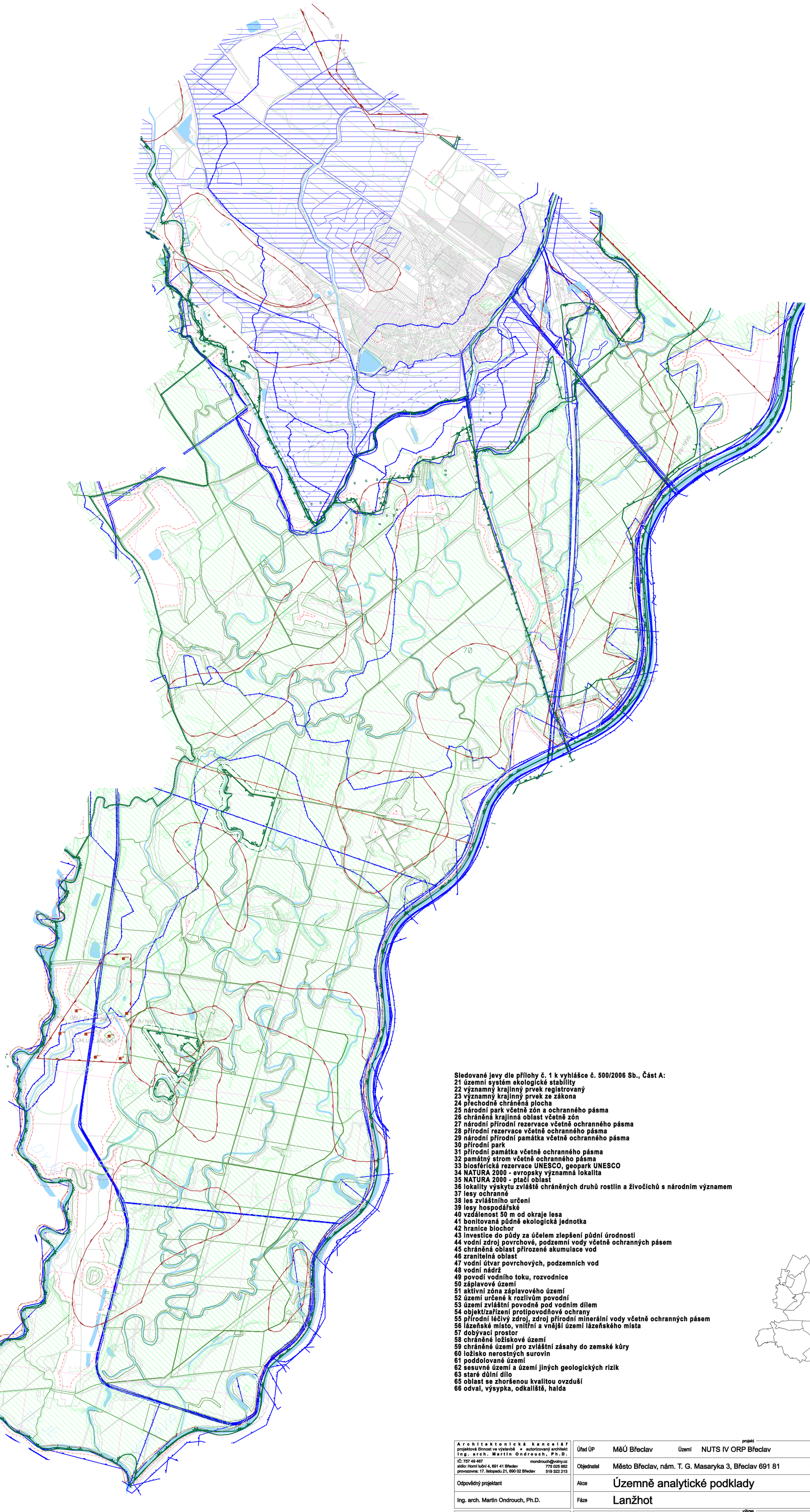

Univerzální legenda grafických symbolů:

3 GEOLOGIE, HORNINOVÉ PROSTŘEDÍ

GT01 dobývací prostor
GT02 ochranné pásmo obce vzhledem k těžbě (500 m od zastav. území)
GT03 závazná linie těžby
GT04 chráněné ložiskové území
GT05 ložisko nerostných surovin (výhradní, nevýhradní)
bilancovaná výhradní
neblancovaná výhradní
evidovaná nevýhradní
GT06 prognózní ložisko
GJ01 chráněné území pro zvláštní zásahy do zemské kůry
GJ02 poddolované území
GJ03 sesuvné území
aktivní
ustalené
symbol není GJ04 území jiných geologických rizik - radiometricky anomální území
symbol není GJ05 území jiných geologických rizik - území s radonovým rizikem
GJ06 staré důlní dílo
GJ07 deponie po těžbě nerostných surovin

4 KLIMA, OVZDUŠÍ

symbol není KP01 klimatické regiony ČR
KK01 oblast se zhoršenou kvalitou ovzduší
symbol není KK02 území s předpoklady zhoršeného provětrávání (inverze)

5 VODA

VV01 vodní toky
VV02 vodní plochy
VV03 vodní útvar podzemních vod - základní vrstva
VV04 vodní útvar podzemních vod - svrchní vrstva
VV05 povodí vodního toku 1.řádu
VV06 povodí vodního toku 2.řádu
VV07 povodí vodního toku 3.řádu
VV08 povodí vodního toku 4.řádu
symbol není VV09 hydrogeologický rajon - základní vrstva
symbol není VV10 hydrogeologický rajon - svrchní vrstva
VV11 vodárenská nádrž
JAK-1,2,3-4,5 VV12 klasifikace jakosti povrchových vod (5 tříd jakosti)
ZDR VZ01 vodní zdroj podzemní vody
ZDR VZ02 vodní zdroj povrchové vody
VZ03 ochranné pásmo vodního zdroje
OP I.
OP II.
OP II.a
OP II.b
OP III.
VZ04 chráněná oblast přirozené akumulace vod
symbol není VZ05 zranitelná oblast
VP01 záplavové území Q5
VP02 záplavové území Q20
VP03 záplavové území Q100
VP04 aktivní zóna záplavového území
VP05 území určené k rozlivům povodní
VP06 území zvláštní povodně pod vodním dílem
VP07 objekt/zařízení protipovodňové ochrany - ochranná hráz
VP08 objekt/zařízení protipovodňové ochrany - retenční prostor
VP09 zařízení protipovodňové ochrany - obtokový kanál
VP10 objekt/zařízení protipovodňové ochrany - ostatní
VP11 rozliv při povodni
ZDRoL VL01 přírodní léčivý zdroj, zdroj přírodní minerální vody
VL02 ochranné pásmo přírodního léčivého zdroje, zdroje přírodní minerální vody I. a II. stupně
OP I.
OP II.
OP I.a
OP I.b
OP I.c
OP II.a
OP II.b
OP II.c
OL OBLAZ VL03 lázně
OBLAZ VL04 vnitřní a vnější území lázeňského místa
vnitřní území
vnější území
ČHMÚ pozorovací prameny
ČHMÚ pozorovací vrty
OP zařízení ČHMÚ
správa vod. toku - oprávněný prostor

6 ZEMĚDĚLSKÁ PŮDA

Jiné BPEJ ZC01 bonitovaná půdní ekologická jednotky
ZC02 investice do půdy za účelem zlepšení půdní úrodnosti
plocha odvodněná
plocha pod závlahou
opatření proti vodní erozi - příkop, průleh
opatření proti větrné erozi
revitalizace půdy
třída ochrany I.,II.,III.,IV.,V. ZC03 třída ochrany ZPF
ZC04 vnitřní tratě
ZH01 území ohrožená větrnou erozí
ZH02 území ohrožená vodní erozí
135 ZH03 zábor ZPF (hranice lokality)

7 LES

LC01 kategorizace lesů (ochranné, zvl.určení, hospodářské)
symbol není lesy ochranné
lesy zvl.určení
lesy hospodářské
symbol není LC02 stupeň přirozenosti lesních porostů
symbol není LC03 přírodní lesní oblasti
LP01 pás 50 m od okraje lesa
123 LH01 zábor PUPFL

8 BIOTA

symbol není BIO01 biocentrum
BIO02 biokorky
symbol není BIO03 lesní vegetační stupně, příp. vegetační stupně

9 OCHRANA PŘÍRODY A KRAJINY

PUC01 biocentrum
nadregionální
regionální
místní
PUC02 biokoridor
nadregionální
regionální
místní
osa nadregionální
osa regionální
osa místní
symbol není PV01 VKP - les
symbol není PV02 VKP - vodní tok
symbol není PV03 VKP - jezero
symbol není PV04 VKP - rybník
PV05 VKP - rašeliniště
PV06 VKP - údolní niva
PV07 VKP - registrovaný
PZ01 národní park
PZ02 zóny národního parku
PZ03 ochranné pásmo národního parku
PZ04 chráněná krajinná oblast
PZ05 zóny chráněné krajinné oblasti
PZ06 ochranné pásmo chráněné krajinné oblasti
PZ07 maloplošná zvláště chráněná území
NPR národní přír. rezervace
PR přír. rezervace
NPP národní přír. památka
PP přírodní památka
PZ08 ochranné pásmo maloplošného zvláště chráněného území
PJ01 přírodní park
PJ02 památný strom
památný strom - skupina
symbol není PJ03 ochranné pásmo památného stromu
NA-EVA PJ04 NATURA 2000 - evropsky významná lokalita
PJ05 NATURA 2000 - ptačí oblast
OR-CZ PJ06 lokality výskytu zvláště chráněných druhů rostlin a živočichů s národním významem
PJ07 biosférická rezervace UNESCO
PJ08 geopark UNESCO
PJ09 přechodně chráněné plocha
OP biokoridor nadregionální

Sledované jevy dle přílohy č. 1 k vyhlášce č. 500/2006 Sb., Část A:

21 územní systém ekologické stability
22 významný krajinný prvek registrovaný
23 významný krajinný prvek ze zákona
24 přechodně chráněná plocha
25 národní park včetně zón a ochranného pásma
26 chráněná krajinná oblast včetně zón
27 národní přírodní rezervace včetně ochranného pásma
28 přírodní rezervace včetně ochranného pásma
29 národní přírodní památka včetně ochranného pásma
30 přírodní park
31 přírodní památka včetně ochranného pásma
32 památný strom včetně ochranného pásma
33 biosférická rezervace UNESCO, geopark UNESCO
34 NATURA 2000 - evropsky významná lokalita
35 NATURA 2000 - ptačí oblast
36 lokality výskytu zvláště chráněných druhů rostlin a živočichů s národním významem
37 lesy ochranné
38 les zvláštního určení
39 lesy hospodářské
40 vzdálenost 50 m od okraje lesa
41 bonitovaná půdně ekologická jednotka
42 hranice biochor
43 investice do půdy za účelem zlepšení půdní úrodnosti
44 vodní zdroj povrchové, podzemní vody včetně ochranných pásem
45 chráněná oblast přirozené akumulace vod
46 zranitelná oblast
47 vodní útvar povrchových, podzemních vod
48 vodní nádrž
49 povodí vodního toku, rozvodnice
50 záplavové území
51 aktivní zóna záplavového území
52 území určené k rozlivům povodní
53 území zvláštní povodně pod vodním dílem
54 objekt/zařízení protipovodňové ochrany
55 přírodní léčivý zdroj, zdroj přírodní minerální vody včetně ochranných pásem
56 lázeňské místo, vnitřní a vnější území lázeňského místa
57 dobývací prostor
58 chráněné ložiskové území
59 chráněné území pro zvláštní zásahy do zemské kůry
60 ložisko nerostných surovin
61 poddolované území
62 sesuvné území a území jiných geologických rizik
63 staré důlní dílo
65 oblast se zhoršenou kvalitou ovzduší
66 odval, výsypka, odkaliště, halda

A r c h i t e k t o n i c k á k a n c e l á ř
projektová činnost ve výstavbě • autorizovaný architekt
i n g . a r c h . M a r t i n O n d r o u c h , P h . D .
IČ: 757 49 467 mondrouch@volny.cz
sídlo: Horní luční 4, 691 41 Břeclav 775 025 952
provozovna: 17. listopadu 21, 690 02 Břeclav 519 322 213

Odpovědný projektant: Ing. arch. Martin Ondrouch, Ph.D.

Podpis

projekt

Úřad ÚP	MěÚ Břeclav	Území	NUTS IV ORP Břeclav	Stupeň	ČISTOPIS Číslo kopie
Objednatel	Město Břeclav, nám. T. G. Masaryka 3, Břeclav 691 81			Datum	12 08
Akce	Územně analytické podklady			Zak. číslo	08.07
Fáze	Lanžhot			Soubor	Tisk_Lanžhot_B2a.dgn

výkres

Obsah výkresu	**VÝKRES LIMITŮ část a) Přírodní prostředí**	Formát 8 A4 / Měřítko 1 : 20 000	**B.2.a**