

# I/S SCHÉMA URBANISTICKÉ KOMPOZICE

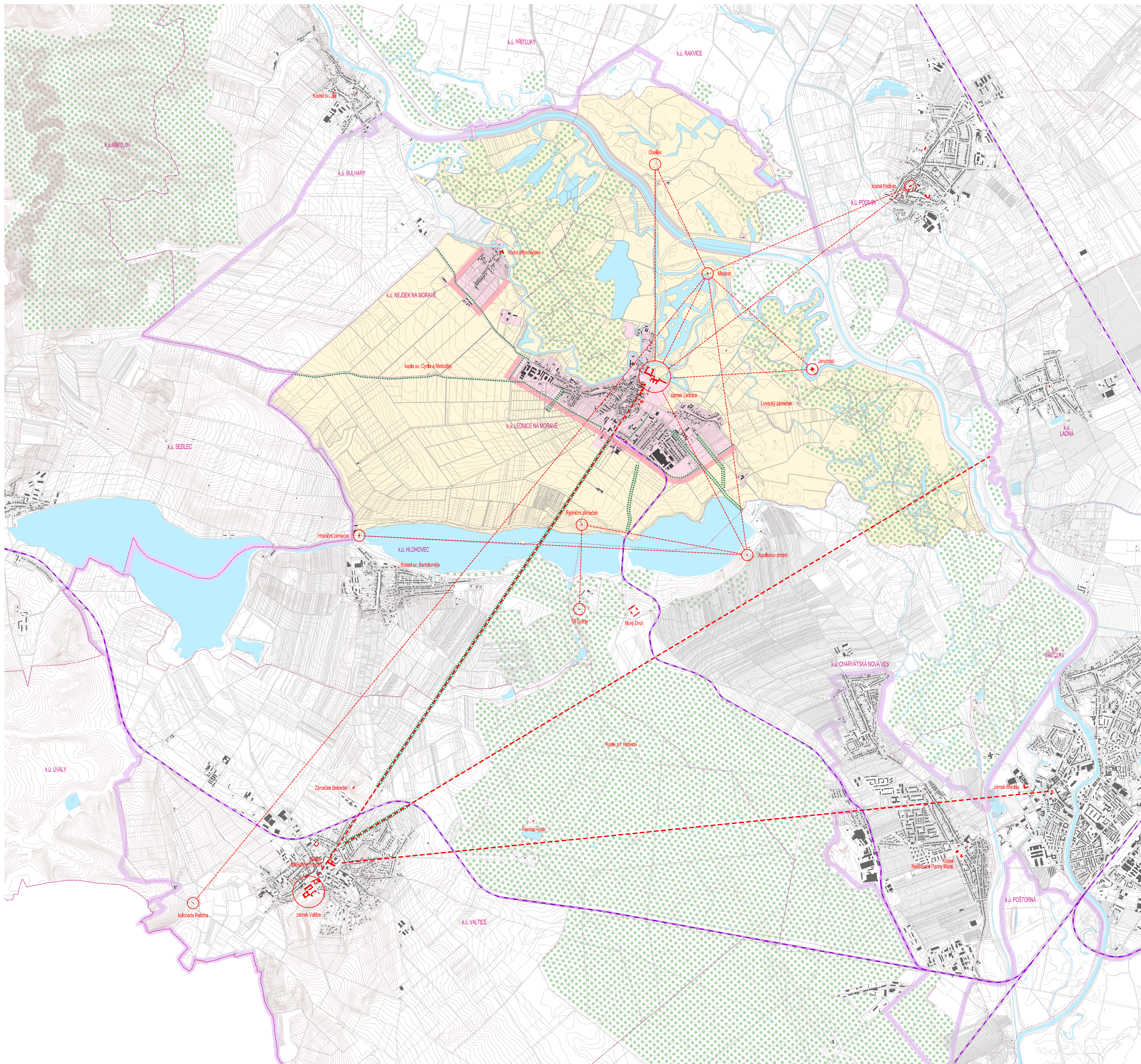

## ÚZEMNÍ PLÁN



**PRVKY MAPOVÉHO DÍLA**

	K.Ú. LEDNICE	HRANICE KATASTRÁLNÍHO ÚZEMÍ A JEHO NÁZEV
		POLOHOVIS - KATASTRÁLNÍ MAPA
		VÝŠKOPIS - VRSTEVNICE PO 2m
		URBANIZOVANÉ ÚZEMÍ
		VOLNÁ KRAJINA
		LESY
		VODNÍ TOKY A PLOCHY
		HRANICE LEDNICKO-VALTIČKÉHO AREÁLU
		ŽELEZNICE



**ZÁZNAM O ÚČINNOSTI**

Spisovní orgán: Místní úřad Lednice	Datum nabytí účinnosti územního plánu:
Zastupitelstvo obce Lednice	
Pořizovatel: Městský úřad Břečlav, Odbor stavební a životního prostředí, oddělení úřadu územního plánování, Náměstí T. G. Masaryka 423, 690 02 Břečlav	
Operativní osoba pořizovatele: Ing. Lenka Radváňská	Podpis:

Zpracovatel: Knesl Kynčl architekti s.r.o., Šumavská 416/15, 602 00 Bno	Podpis:	
Garant projektu: doc. Ing. arch. Jakub Kynčl, Ph.D., ČKA 02672	Podpis:	
Projekční tým: doc. Ing. arch. Jakub Kynčl, Ph.D., Ing. arch. Jiří Knešl, Ing. arch. Bohuš Zuzánek, Ing. arch. Jan Špiřík, Ing. arch. Jana Šimová, Ph.D.		
Doprovodná infrastruktura: Ing. Karel Polesná (ANALÉZ OPK s.r.o.)	Zábor půdního fondu: Ing. arch. Jiří Knešl	Knesl Kynčl architekti s.r.o. Šumavská 416/15, 602 00 Bno tel.: +420 541 592 134 www.knesl-kyncel.com
Technická infrastruktura - vodní hospodářství: Ing. Pavel Dvořák, Ph.D., Ing. Milan Píhoň, Ph.D.	Krajina: Ing. arch. Jiří Knešl	
Technická infrastruktura - zásobování plynem: Martin Bužek		
Technická infrastruktura - zásobování elektřinou: Ing. Vlastimil Nepěrná	ÚSES: RNDr. Jiří Kodín (AGERIS s.r.o.)	
Název úkolu: ÚZEMNÍ PLÁN LEDNICE NÁVRH PRO SPOLEČNÉ JEDNÁNÍ A VEŘEJNÉ PROJEDNÁNÍ	Datum: 08 / 2024	Formát: 800 x 610 mm
Název výkresu: SCHÉMA URBANISTICKÉ KOMPOZICE	Číslo zakázky: 00869_01	Číslo výkresu: I/S
	Měřítko: 1 : 25 000	