ÚZEMNÍ PLÁN BŘECLAV

ZMĚNA Č. 4

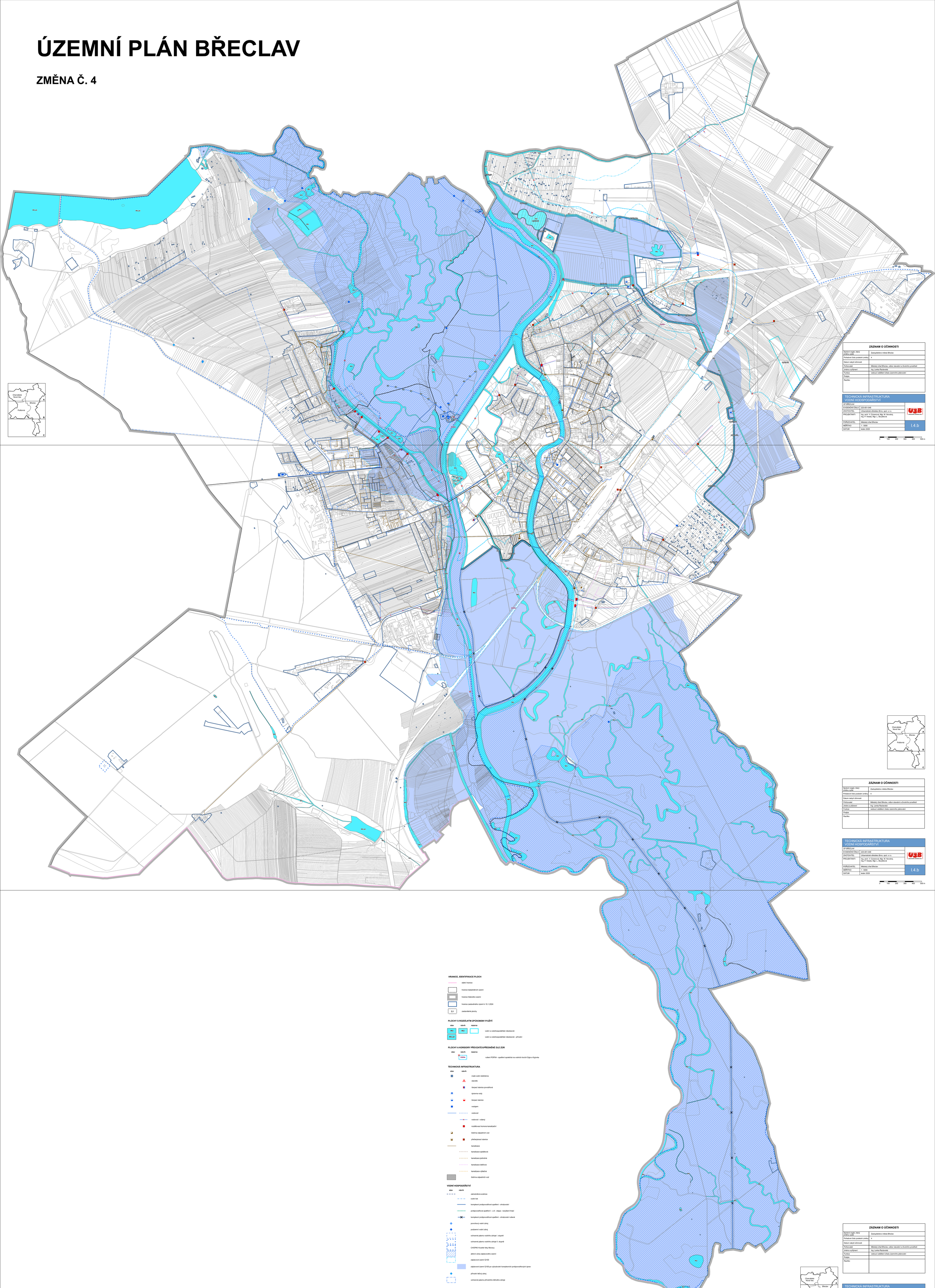

ZÁZNAM O ÚČINNOSTI	
Správní orgán, který změnu vydal	Zastupitelstvo města Břeclav
Pořadové číslo poslední změny	4
Datum nabytí účinnosti	
Pořizovatel	Městský úřad Břeclav, odbor stavební a Životního prostředí
Jméno a příjmení	Ing. Lenka Raclavská
Funkce	vedoucí oddělení úřadu územního plánování
Podpis	
Razítko	

TECHNICKÁ INFRASTRUKTURA VODNÍ HOSPODÁŘSTVÍ	
ÚP BŘECLAV	
EVIDENČNÍ ČÍSLO	223-001-048
ZHOTOVITEL	Urbanistické středisko Brno, spol. s r.o.
PROJEKTANTI	Ing. arch. V. Czerenová, Mgr. M. Novotný, Ing. P. Veselý, Mgr. L. Buryšková
POŘIZOVATEL	Městský úřad Břeclav
MĚŘÍTKO	1 : 5000
DATUM	leden 2025

I.4.b

0 100 200 300 400 500 m

Charvátská Nová Ves
Břeclav
Poštorná
A
B
C

ZÁZNAM O ÚČINNOSTI
Správní orgán, který změnu vydal: Zastupitelstvo města Břeclav
Pořadové číslo poslední změny: 4
Datum nabytí účinnosti:
Pořizovatel: Městský úřad Břeclav, odbor stavební a Životního prostředí
Jméno a příjmení: Ing. Lenka Raclavská
Funkce: vedoucí oddělení úřadu územního plánování
Podpis:
Razítko:

TECHNICKÁ INFRASTRUKTURA VODNÍ HOSPODÁŘSTVÍ
ÚP BŘECLAV
EVIDENČNÍ ČÍSLO 223-001-048
ZHOTOVITEL Urbanistické středisko Brno, spol. s r.o.
PROJEKTANTI Ing. arch. V. Czerenová, Mgr. M. Novotný, Ing. P. Veselý, Mgr. L. Buryškova
POŘIZOVATEL Městský úřad Břeclav
MĚŘÍTKO 1 : 5000
DATUM leden 2025
I.4.b

0 100 200 300 400 500 m

HRANICE, IDENTIFIKACE PLOCH

- státní hranice
- hranice katastrálních území
- hranice řešeného území
- hranice zastavěného území k 15.1.2024
- Z.1 zastavitelné plochy

PLOCHY S ROZDÍLNÝM ZPŮSOBEM VYUŽITÍ

stav	návrh	rezerva	
WU	WU		vodní a vodohospodářské všeobecné
WU.ph			vodní a vodohospodářské všeobecné - přírodní

PLOCHY A KORIDORY PŘEVZATÉ/UPŘESNĚNÉ DLE ZÚR

stav	návrh	rezerva	
	PO/R04		ruření POP04 - opatření společná na vodních tocích Dyje a Kyjovka

TECHNICKÁ INFRASTRUKTURA

stav	návrh	
		malá vodní elektrárna
		stavidlo
		čerpací stanice povodňová
		úprava vody
		čerpací stanice
		vodojem
		vodovod
		vodovod - ruření
		rozdělovací komora kanalizační
		čistírna odpadních vod
		přečerpávací stanice
		kanalizace
		kanalizace splašková
		kanalizace jednotná
		kanalizace dešťová
		kanalizace výtlačná
		čistírna odpadních vod

VODNÍ HOSPODÁŘSTVÍ

stav	návrh	
		zatrubněná svodnice
		vodní tok
		komplexní protipovodňové opatření - ohrožování
		protipovodňová opatření I. a II. etapa - navýšení hrází
		komplexní protipovodňové opatření - ohrožování ruřené
		povrchový vodní zdroj
		podzemní vodní zdroj
		ochranné pásmo vodního zdroje I. stupně
		ochranné pásmo vodního zdroje II. stupně
		CHOPAV Kvartér řeky Moravy
		aktivní zóna záplavového území
		záplavové území Q100
		záplavové území Q100 po vybudování komplexních protipovodňových úprav
		přírodní léčivý zdroj
		ochranné pásmo přírodního léčivého zdroje

Charvátská Nová Ves
Břeclav
Poštorná
A
B
C

ZÁZNAM O ÚČINNOSTI
Správní orgán, který změnu vydal: Zastupitelstvo města Břeclav
Pořadové číslo poslední změny: 4
Datum nabytí účinnosti:
Pořizovatel: Městský úřad Břeclav, odbor stavební a Životního prostředí
Jméno a příjmení: Ing. Lenka Raclavská
Funkce: vedoucí oddělení úřadu územního plánování
Podpis:
Razítko:

TECHNICKÁ INFRASTRUKTURA VODNÍ HOSPODÁŘSTVÍ
ÚP BŘECLAV
EVIDENČNÍ ČÍSLO 223-001-048
ZHOTOVITEL Urbanistické středisko Brno, spol. s r.o.
PROJEKTANTI Ing. arch. V. Czerenová, Mgr. M. Novotný, Ing. P. Veselý, Mgr. L. Buryškova
POŘIZOVATEL Městský úřad Břeclav
MĚŘÍTKO 1 : 5000
DATUM leden 2025
I.4.b

0 100 200 300 400 500 m