ÚZEMNÍ PLÁN BŘECLAV

ZMĚNA Č. 4

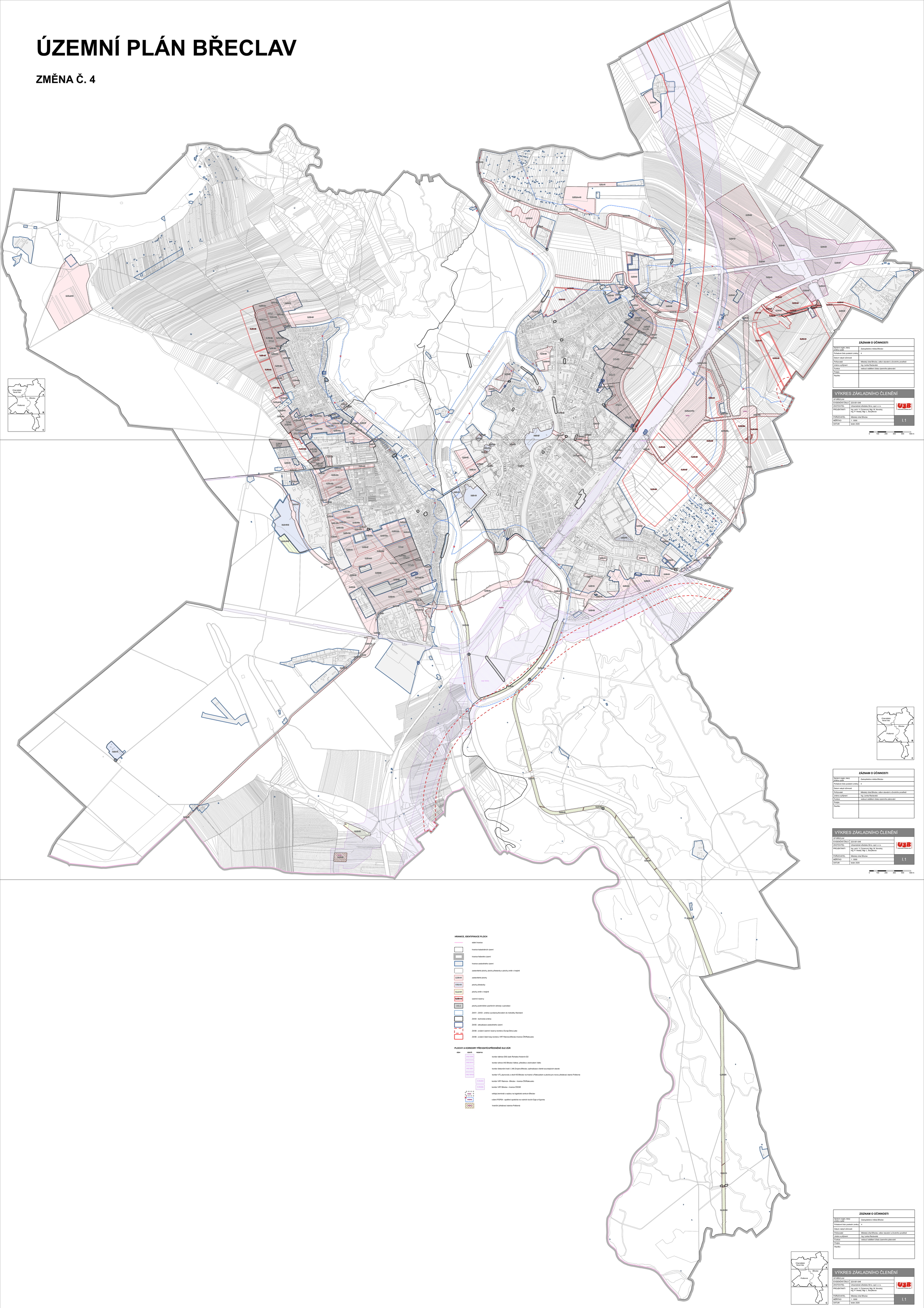

ZÁZNAM O ÚČINNOSTI	
Správní orgán, který změnu vydal	Zastupitelstvo města Břeclav
Pořadové číslo poslední změny	4
Datum nabytí účinnosti	
Pořizovatel	Městský úřad Břeclav, odbor stavební a životního prostředí
Jméno a příjmení	Ing. Lenka Raclavská
Funkce	vedoucí oddělení úřadu územního plánování
Podpis	
Razítko	

VÝKRES ZÁKLADNÍHO ČLENĚNÍ		
ÚP BŘECLAV		
EVIDENČNÍ ČÍSLO	223-001-048	
ZHOTOVITEL	Urbanistické středisko Brno, spol. s r.o.	
PROJEKTANTI	Ing. arch. V. Czierneová, Mgr. M. Novotný, Ing. P. Veselý, Mgr. L. Buryšková	
POŘIZOVATEL	Městský úřad Břeclav	
MĚŘÍTKO	1 : 5000	I.1
DATUM	leden 2025	

ZÁZNAM O ÚČINNOSTI	
Správní orgán, který změnu vydal	Zastupitelstvo města Břeclav
Pořadové číslo poslední změny	4
Datum nabytí účinnosti	
Pořizovatel	Městský úřad Břeclav, odbor stavební a životního prostředí
Jméno a příjmení	Ing. Lenka Raclavská
Funkce	vedoucí oddělení úřadu územního plánování
Podpis	
Razítko	

VÝKRES ZÁKLADNÍHO ČLENĚNÍ		
ÚP BŘECLAV		
EVIDENČNÍ ČÍSLO	223-001-048	
ZHOTOVITEL	Urbanistické středisko Brno, spol. s r.o.	
PROJEKTANTI	Ing. arch. V. Czierneová, Mgr. M. Novotný, Ing. P. Veselý, Mgr. L. Buryškova	
POŘIZOVATEL	Městský úřad Břeclav	
MĚŘÍTKO	1 : 5000	I.1
DATUM	leden 2025	

ZÁZNAM O ÚČINNOSTI	
Správní orgán, který změnu vydal	Zastupitelstvo města Břeclav
Pořadové číslo poslední změny	4
Datum nabytí účinnosti	
Pořizovatel	Městský úřad Břeclav, odbor stavební a životního prostředí
Jméno a příjmení	Ing. Lenka Raclavská
Funkce	vedoucí oddělení úřadu územního plánování
Podpis	
Razítko	

VÝKRES ZÁKLADNÍHO ČLENĚNÍ		
ÚP BŘECLAV		
EVIDENČNÍ ČÍSLO	223-001-048	
ZHOTOVITEL	Urbanistické středisko Brno, spol. s r.o.	
PROJEKTANTI	Ing. arch. V. Czierneová, Mgr. M. Novotný, Ing. P. Veselý, Mgr. L. Buryškova	
POŘIZOVATEL	Městský úřad Břeclav	
MĚŘÍTKO	1 : 5000	I.1
DATUM	leden 2025	

ZÁZNAM O ÚČINNOSTI	
Správní orgán, který změnu vydal	Zastupitelstvo města Břeclav
Pořadové číslo poslední změny	4
Datum nabytí účinnosti	
Pořizovatel	Městský úřad Břeclav, odbor stavební a životního prostředí
Jméno a příjmení	Ing. Lenka Raclavská
Funkce	vedoucí oddělení úřadu územního plánování
Podpis	
Razítko	

VÝKRES ZÁKLADNÍHO ČLENĚNÍ		
ÚP BŘECLAV		
EVIDENČNÍ ČÍSLO	223-001-048	
ZHOTOVITEL	Urbanistické středisko Brno, spol. s r.o.	
PROJEKTANTI	Ing. arch. V. Czierneová, Mgr. M. Novotný, Ing. P. Veselý, Mgr. L. Buryškova	
POŘIZOVATEL	Městský úřad Břeclav	
MĚŘÍTKO	1 : 5000	I.1
DATUM	leden 2025	

HRANICE, IDENTIFIKACE PLOCH

- státní hranice
- hranice katastrálních území
- hranice řešeného území
- hranice zastavěného území
- zastavitelné plochy, plochy přestavby a plochy změn v krajině
- Z.DB-01 — zastavitelné plochy
- P.RU-01 — plochy přestavby
- K.LU-01 — plochy změn v krajině
- RZ.BI-04 — územní rezervy
- DOLU — plochy podmíněné uzavřením dohody o parcelaci
- Z4/01 - Z4/03 - změna vyvolaná převodem do metodiky Standard
- Z4/04 - technická změna
- Z4/05 - aktualizace zastavěného území
- Z4/06 - zrušení územní rezervy koridoru Dunaj-Odra-Labe
- Z4/06 - zrušení části trasy koridoru VRT Rakvice-Břeclav-hranice ČR/Rakousko

PLOCHY A KORIDORY PŘEVZATÉ/UPŘESNĚNÉ DLE ZÚR

stav | návrh | rezerva

- D55 — koridor dálnice D55 úsek Rohatec-Hodonín-D2
- I/40 — koridor silnice I/40 Břeclav-Valtice, přeložka s obchvatem Valtic
- ŽD — koridor železniční trati č. 246 Znojmo-Břeclav, optimalizace včetně souvisejících staveb
- VTL — koridor VTL plynovodu z okolí KS Břeclav na hranici s Rakouskem a plocha pro novou předávací stanici Poštorná
- R.RZ03 — koridor VRT Rakvice - Břeclav - hranice ČR/Rakousko
- R.RZ03a — koridor VRT Břeclav - hranice ČR/SR
- RHSD — veřejný terminál s vazbou na logistické centrum Břeclav
- POP04 — rušení POP04 - opatření společná na vodních tocích Dyje a Kyjovka
- hraniční předávací stanice Poštorná