ÚZEMNÍ PLÁN BŘECLAV

ZMĚNA Č. 4

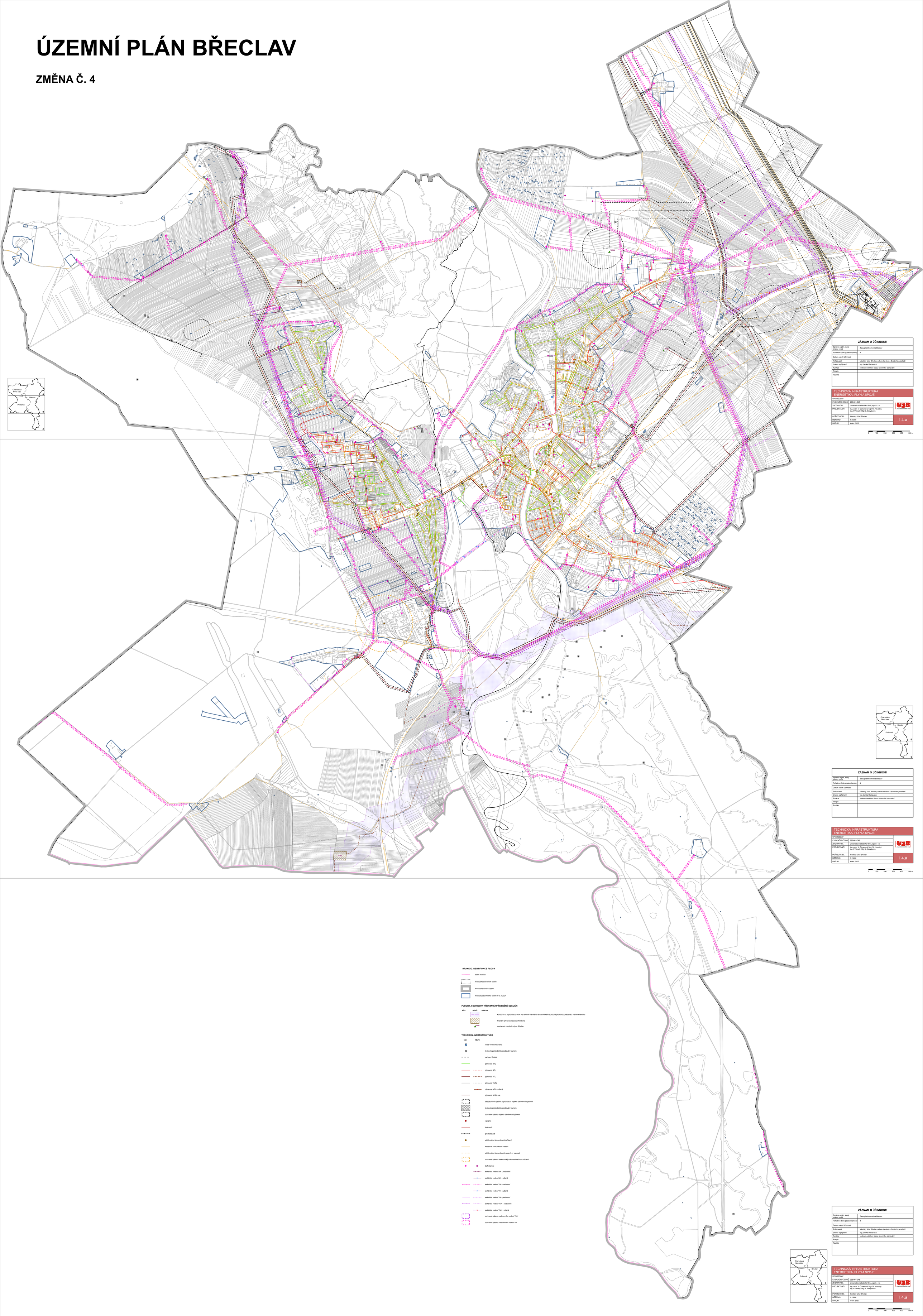

ZÁZNAM O ÚČINNOSTI	
Správní orgán, který změnu vydal	Zastupitelstvo města Břeclav
Pořadové číslo poslední změny	4
Datum nabytí účinnosti	
Pořizovatel	Městský úřad Břeclav, odbor stavební a životního prostředí
Jméno a příjmení	Ing. Lenka Račánská
Funkce	vedoucí oddělení úřadu územního plánování
Podpis	
Razítko	

TECHNICKÁ INFRASTRUKTURA
ENERGETIKA, PLYN A SPOJE

ÚP BŘECLAV	
EVIDENČNÍ ČÍSLO	223-001-048
ZHOTOVITEL	Urbanistické středisko Brno, spol. s r.o.
PROJEKTANTI	Ing. arch. V. Czimerová, Mgr. M. Novotný, Ing. P. Veselý, Mgr. L. Buryšková
POŘIZOVATEL	Městský úřad Břeclav
MĚŘÍTKO	1 : 5000
DATUM	leden 2025

I.4.a

HRANICE, IDENTIFIKACE PLOCH

- státní hranice
- hranice katastrálních území
- hranice řešeného území
- hranice zastavěného území k 15.1.2024

PLOCHY A KORIDORY PŘEVZATÉ/UPŘESNĚNÉ DLE ZÚR

stav	návrh	rezerva	
	DNZ TEPLO		koridor VTL plynovodu z okolí KS Břeclav na hranici s Rakouskem a plocha pro novou předávací stanici Poštorná
			hraniční předávací stanice Poštorná
	Brno		podzemní zásobník plynu Břeclav

TECHNICKÁ INFRASTRUKTURA

stav	návrh	
		malá vodní elektrárna
		technologický objekt zásobování plynem
		zařízení SKAD
		plynovod NTL
		plynovod STL
		plynovod VTL
		plynovod VVTL
		plynovod VTL - rušený
		plynovod MNO, a.s.
		bezpečnostní pásmo plynovodu a objektů zásobování plynem
		technologický objekt zásobování plynem
		ochranné pásmo objektů zásobování plynem
		výtopna
		teplovod
		produktovod
		elektronické komunikační zařízení
		kabelové komunikační vedení
		elektronické komunikační vedení - rr paprsek
		ochranné pásmo elektronických komunikačních zařízení
		trafostanice
		elektrické vedení NN - podzemní
		elektrické vedení NN - rušené
		elektrické vedení VN - nadzemní
		elektrické vedení VN - rušené
		elektrické vedení VN - podzemní
		elektrické vedení VVN - nadzemní
		elektrické vedení VVN - rušené
		ochranné pásmo nadzemního vedení VVN
		ochranné pásmo nadzemního vedení VN

Chvalčická Nová Ves
Břeclav
Poštorná
A
B
C
0 100 200 300 400 500 m

ZÁZNAM O ÚČINNOSTI
Správní orgán, který změnu vydal: Zastupitelstvo města Břeclav
Pořadové číslo poslední změny: 4
Datum nabytí účinnosti:
Pořizovatel: Městský úřad Břeclav, odbor stavební a životního prostředí
Jméno a příjmení: Ing. Lenka Račánská
Funkce: vedoucí oddělení úřadu územního plánování
Podpis:
Razítko:

TECHNICKÁ INFRASTRUKTURA
ENERGETIKA, PLYN A SPOJE
ÚP BŘECLAV
EVIDENČNÍ ČÍSLO 223-001-048
ZHOTOVITEL Urbanistické středisko Brno, spol. s r.o.
PROJEKTANTI Ing. arch. V. Czimerová, Mgr. M. Novotný, Ing. P. Veselý, Mgr. L. Buryšková
POŘIZOVATEL Městský úřad Břeclav
MĚŘÍTKO 1 : 5000
DATUM leden 2025
I.4.a

Chvalčická Nová Ves
Břeclav
Poštorná
A
B
C
0 100 200 300 400 500 m

ZÁZNAM O ÚČINNOSTI
Správní orgán, který změnu vydal: Zastupitelstvo města Břeclav
Pořadové číslo poslední změny: 4
Datum nabytí účinnosti:
Pořizovatel: Městský úřad Břeclav, odbor stavební a životního prostředí
Jméno a příjmení: Ing. Lenka Račánská
Funkce: vedoucí oddělení úřadu územního plánování
Podpis:
Razítko:

TECHNICKÁ INFRASTRUKTURA
ENERGETIKA, PLYN A SPOJE
ÚP BŘECLAV
EVIDENČNÍ ČÍSLO 223-001-048
ZHOTOVITEL Urbanistické středisko Brno, spol. s r.o.
PROJEKTANTI Ing. arch. V. Czimerová, Mgr. M. Novotný, Ing. P. Veselý, Mgr. L. Buryšková
POŘIZOVATEL Městský úřad Břeclav
MĚŘÍTKO 1 : 5000
DATUM leden 2025
I.4.a

Chvalčická Nová Ves
Břeclav
Poštorná
A
B
C
0 100 200 300 400 500 m

ZÁZNAM O ÚČINNOSTI
Správní orgán, který změnu vydal: Zastupitelstvo města Břeclav
Pořadové číslo poslední změny: 4
Datum nabytí účinnosti:
Pořizovatel: Městský úřad Břeclav, odbor stavební a životního prostředí
Jméno a příjmení: Ing. Lenka Račánská
Funkce: vedoucí oddělení úřadu územního plánování
Podpis:
Razítko:

TECHNICKÁ INFRASTRUKTURA
ENERGETIKA, PLYN A SPOJE
ÚP BŘECLAV
EVIDENČNÍ ČÍSLO 223-001-048
ZHOTOVITEL Urbanistické středisko Brno, spol. s r.o.
PROJEKTANTI Ing. arch. V. Czimerová, Mgr. M. Novotný, Ing. P. Veselý, Mgr. L. Buryšková
POŘIZOVATEL Městský úřad Břeclav
MĚŘÍTKO 1 : 5000
DATUM leden 2025
I.4.a