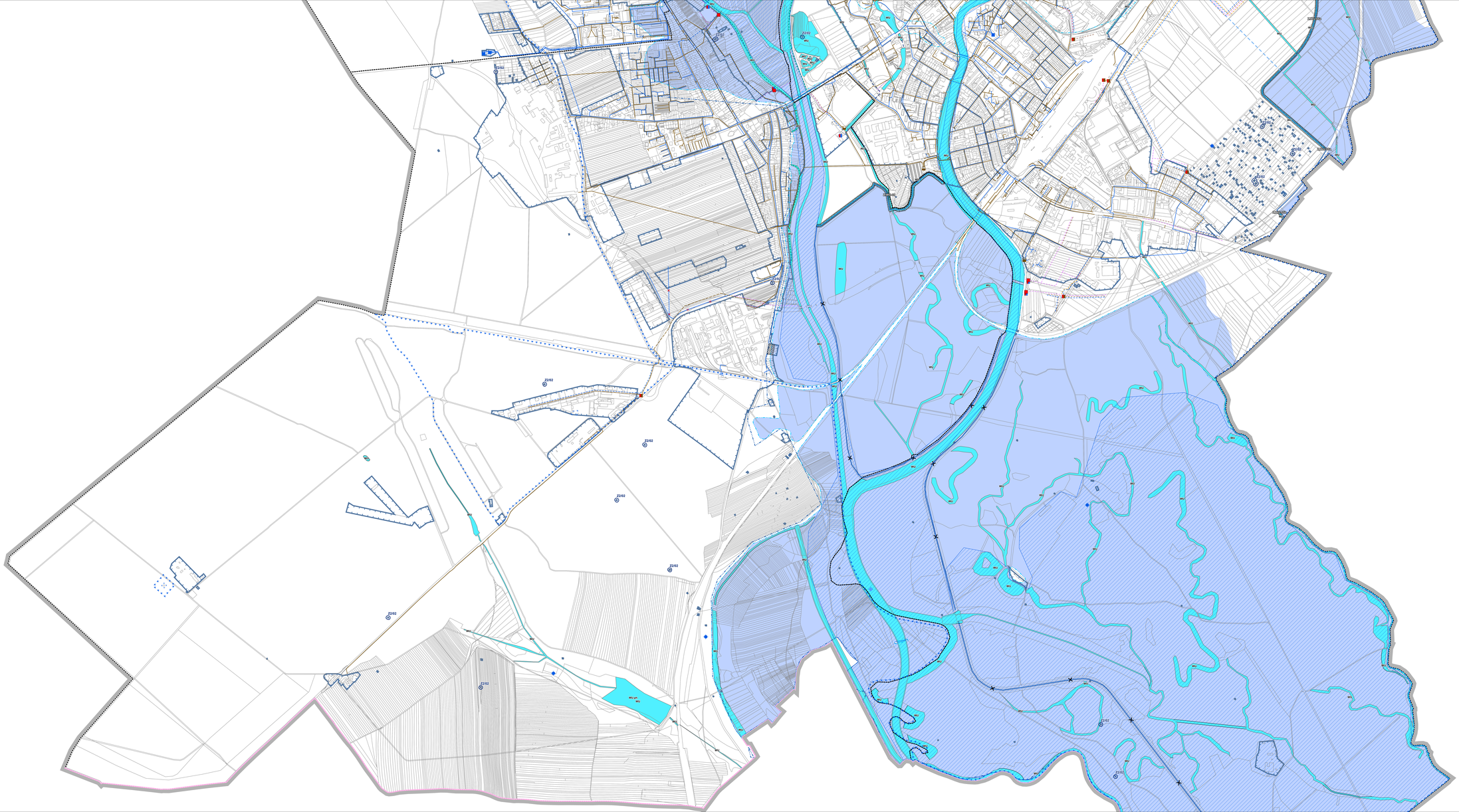

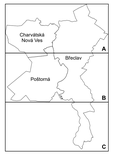

ZÁZNAM O ÚČINNOSTI

Správní orgán, který změnu vydal	Zastupitelstvo města Břeclav
Pořadové číslo poslední změny	2
Datum nabytí účinnosti	
Pořizovatel	Městský úřad Břeclav
Jméno a příjmení	
Funkce	
Podpis	
Razítko	

Město Břeclav má vydaný územní plán, který nabyl účinnosti dne 8. 4. 2017. Následně Zastupitelstvo města Břeclav vydalo 1. změnu ÚP, která nabyla účinnosti dne 8. 8 2022. Následně vydalo změnu č. 2, která nabyla účinnosti dne 16. 8. 2024. Platí tyto pořízené změny č. 1 ÚP Břeclav, které nabyly účinnosti dne 7.7.2025.

TECHNICKÁ INFRASTRUKTURA - VODNÍ HOSPODÁŘSTVÍ		
ÚP BŘECLAV - změna č. 2		
EVIDENČNÍ ČÍSLO	224-001-088	
ZHOTOVITEL	Urbanistické středisko Brno, spol. s r.o.	
PROJEKTANTI	Ing. arch. V. Czmerová, Mgr. M. Novotný, Ing. P. Veselý, Mgr. L. Buryšková	
POŘIZOVATEL	Městský úřad Břeclav	
MĚŘÍTKO	1: 5000	I.4.b
DATUM	květen 2025	

0 100 200 300 400 500 m