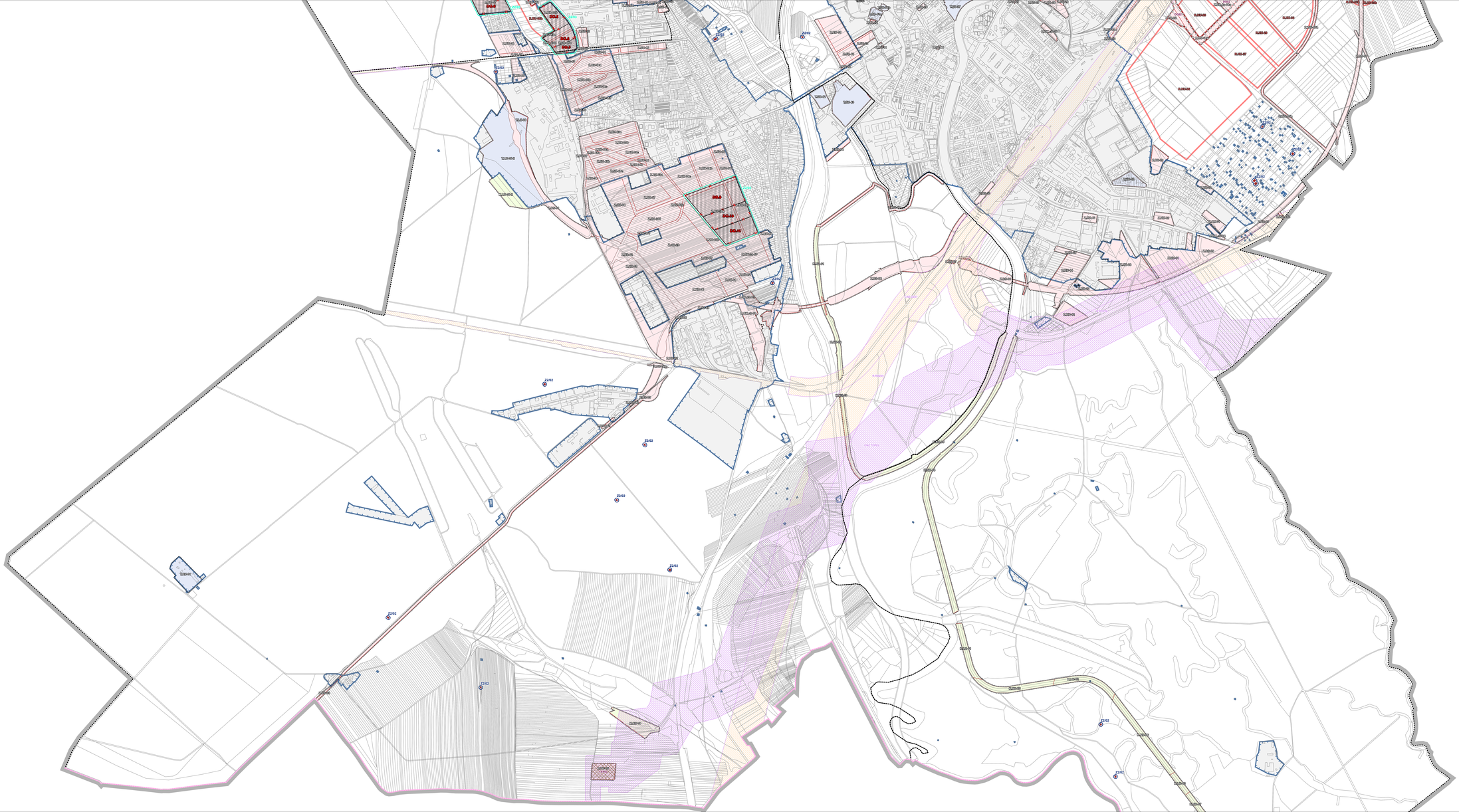

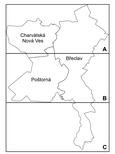

ZÁZNAM O ÚČINNOSTI

Správní orgán, který změnu vydal	Zastupitelstvo města Břeclav
Pořadové číslo poslední změny	2
Datum nabytí účinnosti	
Pořizovatel	Městský úřad Břeclav
Jméno a příjmení	
Funkce	
Podpis	
Razítko	

Město Břeclav má platný územní plán, který nabyl účinnosti dne 9. 6. 2017. Následně Zastupitelstvo města Břeclav vydalo 1. změnu ÚP Břeclav, která nabyla účinnosti dne 19. 12. 2019, 2. změnu ÚP Břeclav, která nabyla účinnosti dne 15. 5. 2024. Platí tyto pořízené změny č. 1 ÚP Břeclav, která nabyla účinnosti dne 23. 2. 2023.

VÝKRES ZÁKLADNÍHO ČLENĚNÍ

ÚP BŘECLAV - změna č. 2	
EVIDENČNÍ ČÍSLO	224-001-088
ZHOTOVITEL	Urbanistické středisko Brno, spol. s r.o.
PROJEKTANTI	Ing. arch. V. Czmerová, Mgr. M. Novotný, Ing. P. Veselý, Mgr. L. Burýšková
POŘIZOVATEL	Městský úřad Břeclav
MĚŘÍTKO	1 : 5000
DATUM	květen 2025

I.1

0 100 200 300 400 500 m