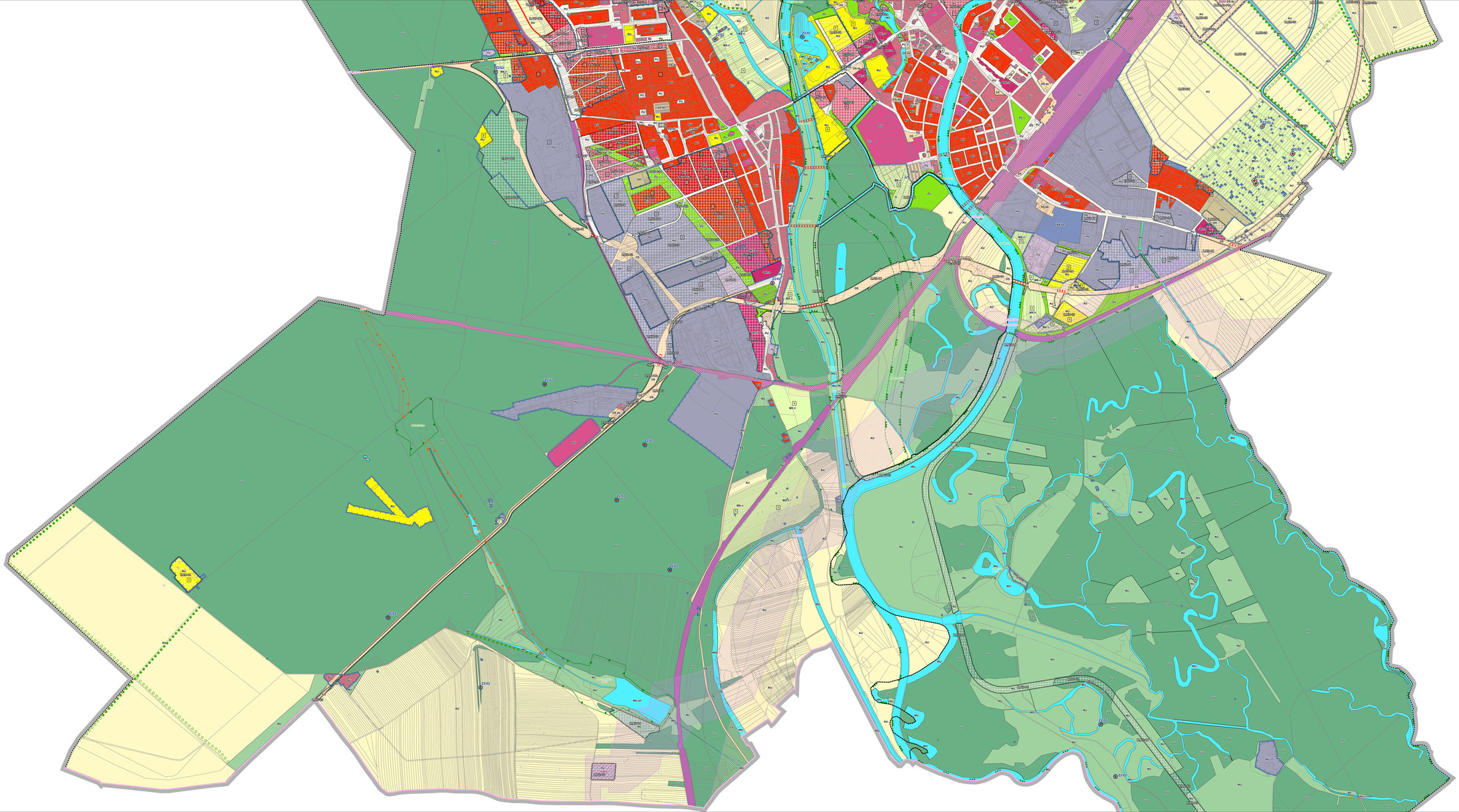

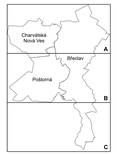

ZÁZNAM O ÚČINNOSTI

Správní orgán, který změnu vydal	Zastupitelstvo města Břeclav
Pořadové číslo poslední změny	2
Datum nabytí účinnosti	
Pořizovatel	Městský úřad Břeclav
Změnu a příjmení	
Funkce	
Podpis	
Razítko	

Město Břeclav má vydaný územní plán, který nabyl účinnosti dne 9. 6. 2017. Navrhné Zastupitelstvo města Břeclav vydalo Změnu č. 1, která nabyla účinnosti dne 3. 9. 2022, Následovala vydání změny č. 2, která nabyla účinnosti dne 15. 6. 2024. Pořizovatel pořizuje změnu č. 4 ÚP Břeclav, která nabyla účinnosti dne 21. 2. 2025.

HLAVNÍ VÝKRES

ÚP BŘECLAV - změna č. 2	
EVIDENČNÍ ČÍSLO	224-001-088
ZHOTOVITEL	Urbanistické středisko Brno, spol. s r.o.
PROJEKTANTI	Ing. arch. V. Czmerová, Mgr. M. Novotný, Ing. P. Veselý, Mgr. L. Buryášová
POŘIZOVATEL	Městský úřad Břeclav
MĚŘÍTKO	1 : 5000
DATUM	květen 2025

I.2

0 100 200 300 400 500 m