# I/01 VÝKRES ZÁKLADNÍHO ČLENĚNÍ ÚZEMÍ

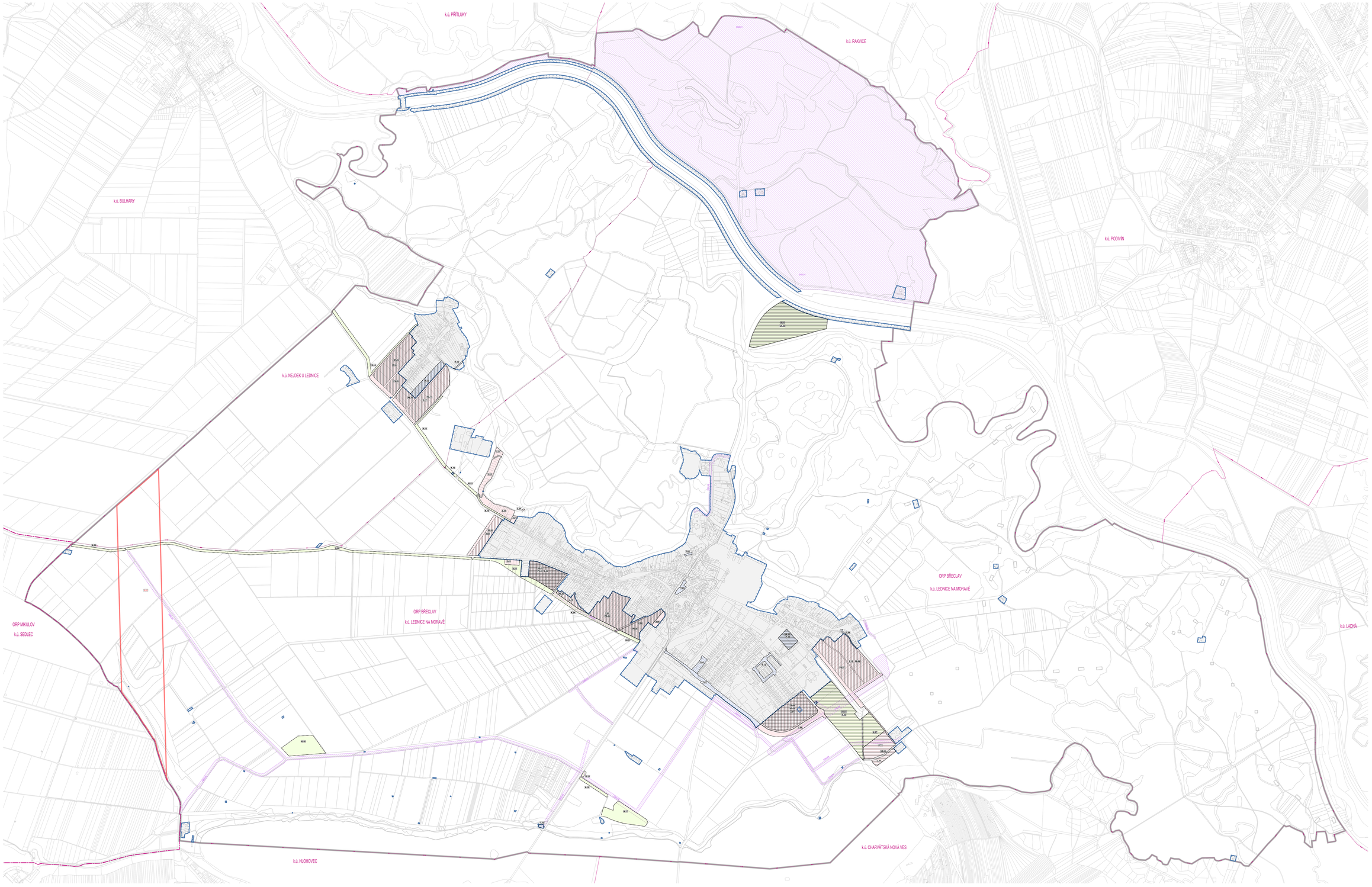


LEDNICE

# ÚZEMNÍ PLÁN

HRANICE

- ŘEŠENÉ ÚZEMÍ
- ZASTAVĚNÉ ÚZEMÍ
- ZASTAVITELNÉ PLOCHY
- TRANSFORMAČNÍ ZONA
- PLOCHA ZMĚN V KRAJINĚ
- ÚZEMNÍ REZERVA
- KORIDOR NADŘ. PLOCHAMI S RIZIKEM PŘÍPADNÉHO VYUŽITÍ MOŽNÉHO ZOHLEDNĚNÍ PRO TECHNICKOU INFRASTRUKTURU
- KORIDOR NADŘ. PLOCHAMI S RIZIKEM PŘÍPADNÉHO VYUŽITÍ VYMEZENÝ ÚZEMNÍM PLÁNEM PRO TECHNICKOU INFRASTRUKTURU

PLOCHY A KORIDORY, VE KTERÝCH JE ROZHODOVÁNÍ O ZMĚNÁCH V ÚZEMÍ POZASTAVENO

- ÚZAPŮSOBNÍ PLOCHY NÁZ.DALS.ÚZ.
- ZPRACOVÁNÍ ÚZEMNÍ STUDIE

PRVKY MAPOVÉHO DÍLA

- HRANICE SPRÁVNÍHO OBVODU OBCE S PŘÍZNAKEM POSUNOBOTY A JEHO NÁZEV
- HRANICE KATASTRÁLNÍHO ÚZEMÍ A JEHO NÁZEV
- POZ.DKPRE – KATASTRÁLNÍ MAPA

0 100 200 500 1000 1500 m

ZÁZNAM O ÚČINNOSTI

| | | |
|---|---|---|
| Správní orgán, který územní plán vydal: | Datum nabytí účinnosti územního plánu: | |
| **Zastupitelstvo obce Lednice** | | |
| Pořizovatel:<br>**Městský úřad Břeclav, Odbor rozvoje a investic, oddělení útvaru územního plánování**<br>**Nám.T. G. Masaryka 42/2, 690 02 Břeclav**<br>Oprávněná úřední osoba pořizovatele:<br>Ing. Lenka Řeřicková | Podpis: | |

Zpracovatel: KAREDIT,ÚSMYK

| | | | |
|---|---|---|---|
| **Ateliér krajské architekty a.s., Šumavská 416/15, 602 00 Brno** | | | |
| Projektant: | doc. Ing. arch. Jakub Kopil, Ph.D., ČKA 02873 | Zodpovědný projektant/autor: | Ing. Kateřina Pokorná, Dipl. DPM a.s.v.a |
| | | Zástupcové vedoucí: | Ing. Pavel Dvořák, Ph. D. |
| Projekční tým: | | Odborná konzultant: | Ing. Milan Pihrsek, Ph.D. |
| | doc. Ing. arch. Jakub Kopil, Ph.D., Ing. arch. Jiří Krejčí | Zástupcové vedoucí: | Ing. Vladimír Nagurná |
| | Ing. arch. Barbora Dvořák, Ing. arch. Jan Šarek | Zástupcové týmu: | Martin Dufek, Physician MA, dipl. a.v.a |
| | Ing. arch. Jana Šenková, Ph.D. | Zástupcové veřejnosti: | Ing. arch. Jiří Kopil |
| | | | RNDr. Jiří Kučera, dr.ing.c.a.v.a |

| | | | |
|---|---|---|---|
| Název akce: | ÚZEMNÍ PLÁN LEDNICE<br>NÁVRH PRO SPOLEČNÉ JEDNÁNÍ A VEŘEJNÉ PROJEDNÁNÍ | Datum: | 04 / 2026 |
| | | Formát: | 2590 x 1296 mm |
| | | Číslo zakázky: | 0999L,0K |
| Název výkresu: | VÝKRES ZÁKLADNÍHO ČLENĚNÍ ÚZEMÍ | Měřítko: 1 : 5 000 | Číslo výkresu: I/01 |