I/02 HLAVNÍ VÝKRES

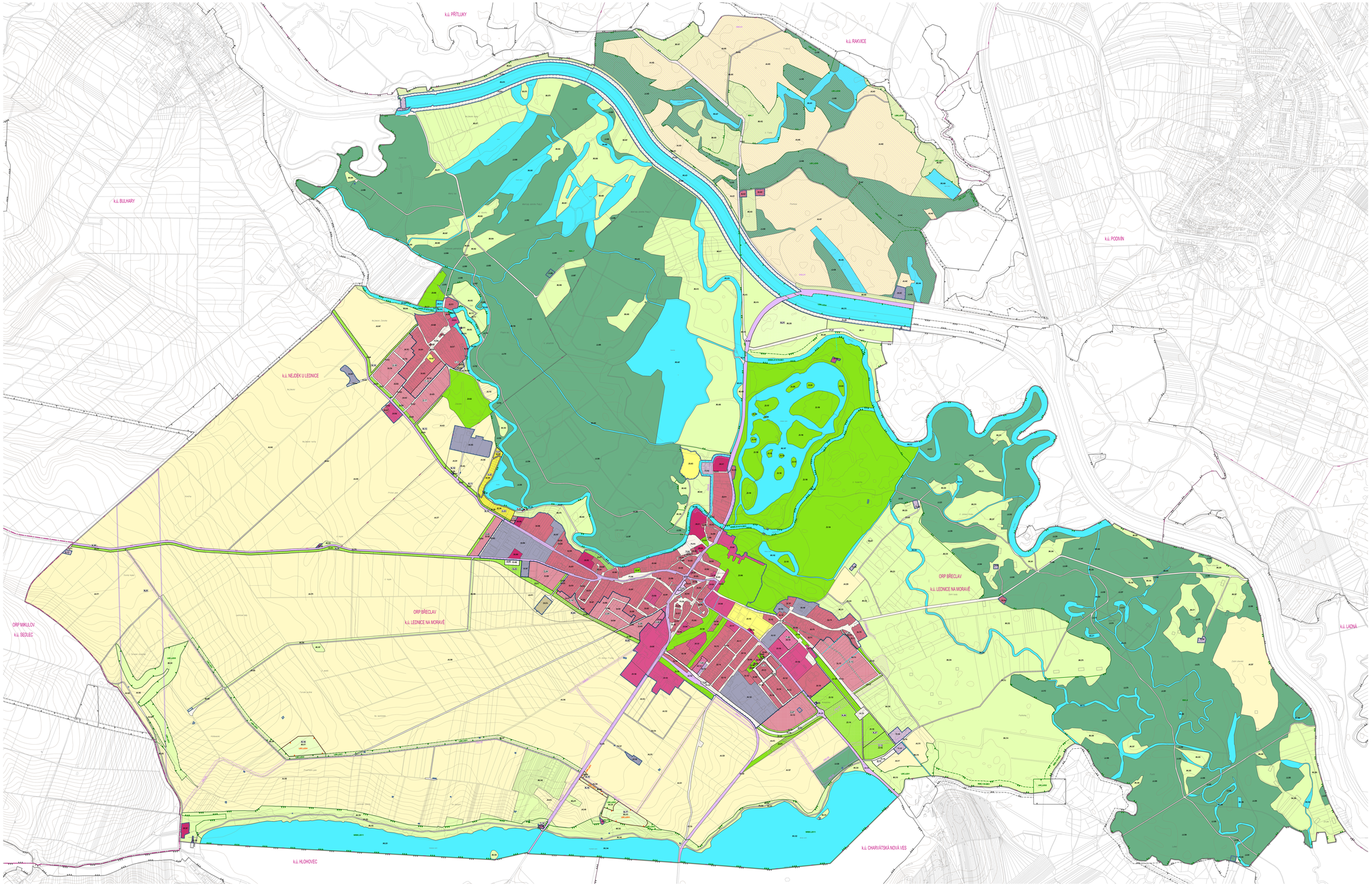

LEDNICE

ÚZEMNÍ PLÁN

PLOCHY S ROZDÍLNÝM ZPŮSOBEM VYUŽITÍ

STABILIZOVANÉ	NÁVRHOVÉ	DOPLŇKOVÁ	
BV.NO	B.NO	X.NO	PLOCHY SMÍŠENÉ OBYTNÉ VŘEJSKOVÉ
RI.NO	RI.NO	X.NO	PLOCHY REKREACE A ZAHRADNÁŘSKÝCH OSADACH
VD.NO	VD.NO	X.NO	PLOCHY SMÍŠENÉ VÝROBNÍ VŘEJSKOVÉ
OV.NO	OV.NO	X.NO	PLOCHY OBČANSKÉHO VYBAVENÍ KOMERČNÍHO
OV.VZ	OV.VZ	X.NO	PLOCHY OBČANSKÉHO VYBAVENÍ VEŘEJNÉHO
OV.VZ	OV.VZ	X.NO	PLOCHY OBČANSKÉHO VYBAVENÍ VZDĚLÁVÁNÍ
OV.NO	OV.NO	X.NO	PLOCHY OBČANSKÉHO VYBAVENÍ VÝMRTOVÍ
OS.NO	OS.NO	X.NO	PLOCHY OBČANSKÉHO VYBAVENÍ SPORTU
TI.NO	TI.NO	X.NO	PLOCHY TECHNICKÉ INFRASTRUKTURY VŘEJSKOVÉ
DS.NO	DS.NO	X.NO	PLOCHY DOPRAVY VŘEJSKOVÉ
PU.NO	PU.NO	X.NO	PLOCHY VEŘEJNÝCH PROSTRANSTVÍ VŘEJSKOVÝCH
ZO.NO	ZO.NO	X.NO	PLOCHY ZELENĚ VŘEJSKOVÉ
ZS.NO	ZS.NO	X.NO	PLOCHY ZELENĚ ZAHRADNÍ A SADOVÉ
NL.NO	NL.NO	X.NO	PLOCHY SMÍŠENÉ KRAJINNÉ VŘEJSKOVÉ
AZ.NO	AZ.NO	X.NO	PLOCHY ZEMĚDĚLSKÉ VŘEJSKOVÉ
LZ.NO	LZ.NO	X.NO	PLOCHY LESNÍ VŘEJSKOVÉ
NV.NO	NV.NO	X.NO	PLOCHY VODNÍ A VODOHOSPODÁŘSKÉ VŘEJSKOVÉ

HRANICE

- ŘEŠENÉ ÚZEMÍ
- ZASTAVĚNÉ ÚZEMÍ
- ZÁSTAVITELNÁ PLOCHA (Z.NO)
- TRANSFORMAČNÍ STANICE (T.NO)
- PLOCHA ŽIVEČICH V KRAJINĚ (K.NO)

TRASY A KORIDORY

- PĚŠÍ PROPOJENÍ
- VN.NO.N — KORIDOR NADZEMNÍHO VEDENÍ S ROZDÍLNÝM ZPŮSOBEM VYUŽITÍ ZAPSANÉ DOKUMENTACE PRO TECHNICKOU INFRASTRUKTURU
- VN.NO.N — KORIDOR NADZEMNÍHO VEDENÍ S ROZDÍLNÝM ZPŮSOBEM VYUŽITÍ VYMEZENÝ ÚZEMNÍM PLÁNEM PRO TECHNICKOU INFRASTRUKTURU

ÚZEMNÍ SYSTÉM EKOLOGICKÉ STABILITY

STABILIZOVANÉ	NÁVRHOVÉ	
LBC	LBC	LOKÁLNÍ BIOCENTRUM
LBK	LBK	LOKÁLNÍ BIOKORIDOR
RBC		REGIONÁLNÍ BIOCENTRUM
RBK		REGIONÁLNÍ BIOKORIDOR
MBC		MAKROREGIONÁLNÍ BIOCENTRUM
MBK		MAKROREGIONÁLNÍ BIOKORIDOR

INFORMATIVNÍ ČÁST

LBC NEŘEŠENÉ ÚZEMÍ	LOKÁLNÍ BIOCENTRUM – MIMO ŘEŠENÉ ÚZEMÍ
LBK NEŘEŠENÉ ÚZEMÍ	LOKÁLNÍ BIOKORIDOR – MIMO ŘEŠENÉ ÚZEMÍ
RBC NEŘEŠENÉ ÚZEMÍ	REGIONÁLNÍ BIOCENTRUM – MIMO ŘEŠENÉ ÚZEMÍ
RBK NEŘEŠENÉ ÚZEMÍ	REGIONÁLNÍ BIOKORIDOR – MIMO ŘEŠENÉ ÚZEMÍ
MBC NEŘEŠENÉ ÚZEMÍ	MAKROREGIONÁLNÍ BIOCENTRUM – MIMO ŘEŠENÉ ÚZEMÍ
MBK NEŘEŠENÉ ÚZEMÍ	MAKROREGIONÁLNÍ BIOKORIDOR – MIMO ŘEŠENÉ ÚZEMÍ

PRVKY MAPOVÉHO DÍLA

ORP BŘECLAV	HRANICE SPRÁVNÍHO OBVODU OBCE S ROZŠÍŘENOU PŮSOBNOSTÍ A JEHO NÁZEV
k.ú. NEJDEK	HRANICE KATASTRÁLNÍHO ÚZEMÍ A JEHO NÁZEV
1:5000	POLOHOPIS – KATASTRÁLNÍ MAPA
1:5000	VÝŠKOPIS – VRSTEVNICE PO 2 m

0 100 200 500 1000 1500 m

ZÁZNAM O ÚČINNOSTI

Správní orgán, který územní plán vydal:	Datum nabytí účinnosti územního plánu:	
Zastupitelstvo obce Lednice		
Pořizovatel:		
Městský úřad Mikulov, Odbor rozvoje a investic, oddělení útvaru územního plánování Nám. 1. máje 34/36, 692 01 Mikulov		
Oprávněná úřední osoba pořizovatele:	Podpis:	
Ing. Lenka Radoucká		

Zpracovatel:
SHERYLand Landmark s.r.o., Šumavská 416/15, 602 00 Brno

KVIERUŠÁNYCH

Projektant:	doc. Ing. arch. Jakub Kyrill, Ph.D., Čl.K CAT2	Dopravní infrastruktura:	Ing. Kateřina Pokorná (SPK s.r.o.)
		Zásobování vody:	Ing. Pavel Dvořák, Ph. D.
Projekční tým:	Ing. Ing. arch. Jakub Kyrill, Ph.D., Ing. arch. Jiří Kratel	Odkanalizování:	Ing. Milan Pěnkavá, Ph.D.
	Ing. arch. Martina Zvolská, Ing. arch. Jan Špaček	Zásobování elektřinou:	Ing. Kateřina Nagyová
	Ing. arch. Jana Slonová, Ph.D.	Zásobování plynem:	Martin Bulán (Plynoprojekt MB, spol. s r.o.)
		Zděná patrová kotelna:	Ing. arch. Jiří Kratel
		CŽDS:	RNDr. Jiří Kubín (AGERIS s.r.o.)

Název akce:
ÚZEMNÍ PLÁN LEDNICE
NÁVRH PRO SPOLEČNÉ JEDNÁNÍ A VEŘEJNÉ PROJEDNÁNÍ

Název výkresu: HLAVNÍ VÝKRES

Měřítko: 1 : 5 000

Datum: 04 / 2026

Formát: 2050 x 1250 mm

Číslo zakázky: 0306L.00

Číslo výkresu: I/02