II/03 VÝKRES PŘEDPOKLÁDANÝCH ZÁBORŮ PŮDNÍHO FONDU

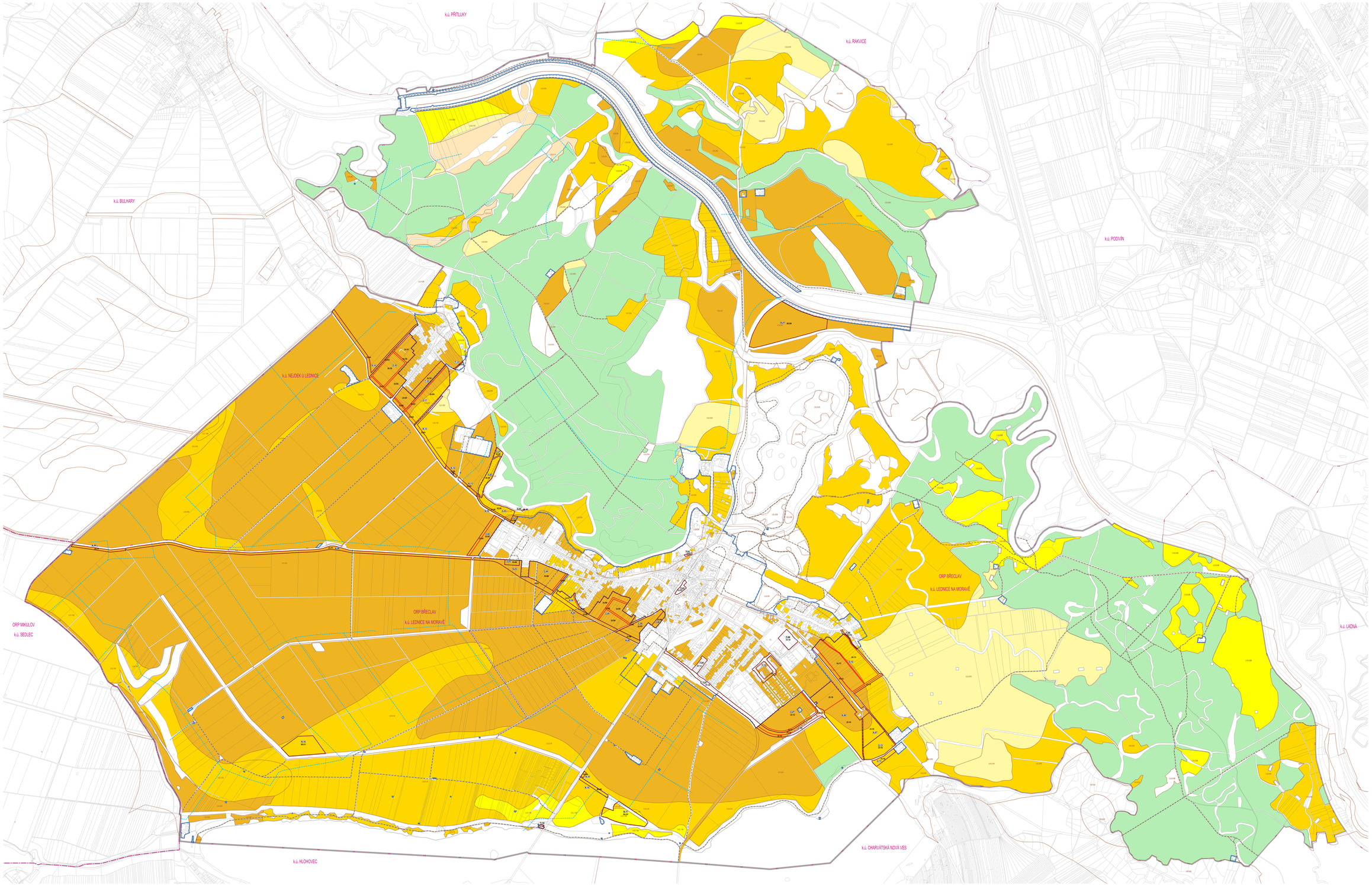

LEDNICE

ÚZEMNÍ PLÁN

ŘEŠENÉ ÚZEMÍ

ZASTAVĚNÉ ÚZEMÍ

ZASTAVITELNÁ PLOCHA

TRANSFORMAČNÍ PLOCHA

PLOCHA ZMĚN V KRAJINĚ

NÁVRHOVÁ PLOCHA POTENCIÁLNĚ VYDOLNILÉ ZMĚNOU ZPF A JINÉ ÚPD

LETIŠTĚ MOO-KOSICI

KÓD TYPU PLOCHY A KÓD ZÁKLADNÍ ÚPRAVY ZPŮSOBENÝ VYLOŽENÍ

LINEÁRNÍ ZÁSAH DO ZPF

PŮDNÍ FOND

ZEMĚDĚLSKÝ PŮDNÍ FOND I. TŘÍDY OCHRANY

ZEMĚDĚLSKÝ PŮDNÍ FOND II. TŘÍDY OCHRANY

ZEMĚDĚLSKÝ PŮDNÍ FOND III. TŘÍDY OCHRANY

ZEMĚDĚLSKÝ PŮDNÍ FOND IV. TŘÍDY OCHRANY

ZEMĚDĚLSKÝ PŮDNÍ FOND V. TŘÍDY OCHRANY

POZEMKY URČENÉ K PLNĚNÍ FUNKCÍ LESA

HRANICE BPEJ S KÓDOVÁNÍM OZNAČENÁ A TŘÍDU OCHRANY ZPF

MELIORACE

ÚČELOVÁ KOMUNIKACE

PRVKY NÁRODNÍHO DÍLA

HRANICE SPRÁVNÍHO OBVODU OBCE S ROZŠÍŘENOU PŮSOBNOSTÍ A JEHO NÁZEV

HRANICE KATASTRÁLNÍHO ÚZEMÍ A JEHO NÁZEV

POLOHOPIS – KATASTRÁLNÍ MAPA

0 100 200 500 1000 1500 m

1

ZÁZNAM O ÚČINNOSTI		
Správní orgán, který územní plán vydal:	Datum nabytí účinnosti územního plánu:	
Zastupitelstvo obce Lednice		
Pořizovatel:		
Městský úřad Břeclav, Odbor rozvoje a investic, oddělení útvaru územního plánování Nám.T.G.Masaryka 42/2, 690 02 Břeclav		
Oprávněná osoba za pořizovatele:	Podpis:	
Ing. Lenka Radkovská		

Zpracovatel: **AutorSyndikát architektů s.r.o., Šumavská 416/15, 602 00 Brno**		KABEŠŮVYX
Projektant: dec. Ing. arch. Jakub Kunčl, Ph.D. ČKA 02972	Zodpovědný inženýr: Ing. Kateřina Fialová, Dipl. DPK, M.A.U.	
Projekční tým: Ing. Ing. arch. Jakub Rypětl, Ph.D., Ing. arch. Jiří Kesel	Zodpovědný vedoucí: Ing. Pavel Dvořák, Ph. D.	
Ing. arch. Michal Dudek, Ing. arch. Jan Špůr	Odborná způsobilost: Ing. Milan Pilnáček, Ph.D.	
Ing. arch. Jana Slavíková, Ph.D.	Zodpovědný vedoucí/ inž.: Ing. Vladimír Nepovím	
	Zodpovědný projektant: Martin Bucher (Pozemkové MŽP), Ing. arch. Lu Li	
	Zástup projektu kraje: Ing. arch. Jiří Kesel	
	GIS/DS: RNDr. Jiří Kaslar (AGERIS s.r.o.)	

Název akce: **ÚZEMNÍ PLÁN LEDNICE** NÁVRH PRO SPOLEČNÉ JEDNÁNÍ A VEŘEJNÉ PROJEDNÁNÍ	Datum: 04 / 2026	
	Formát: 2592 x 1296 mm	
	Číslo zakázky: 2006B_00	
Název výkresu: VÝKRES PŘEDPOKLÁDANÝCH ZÁBORŮ PŮDNÍHO FONDU	Měřítko: 1 : 5 000	Číslo výkresu: II/03