I/01 VÝKRES ZÁKLADNÍHO ČLENĚNÍ ÚZEMÍ

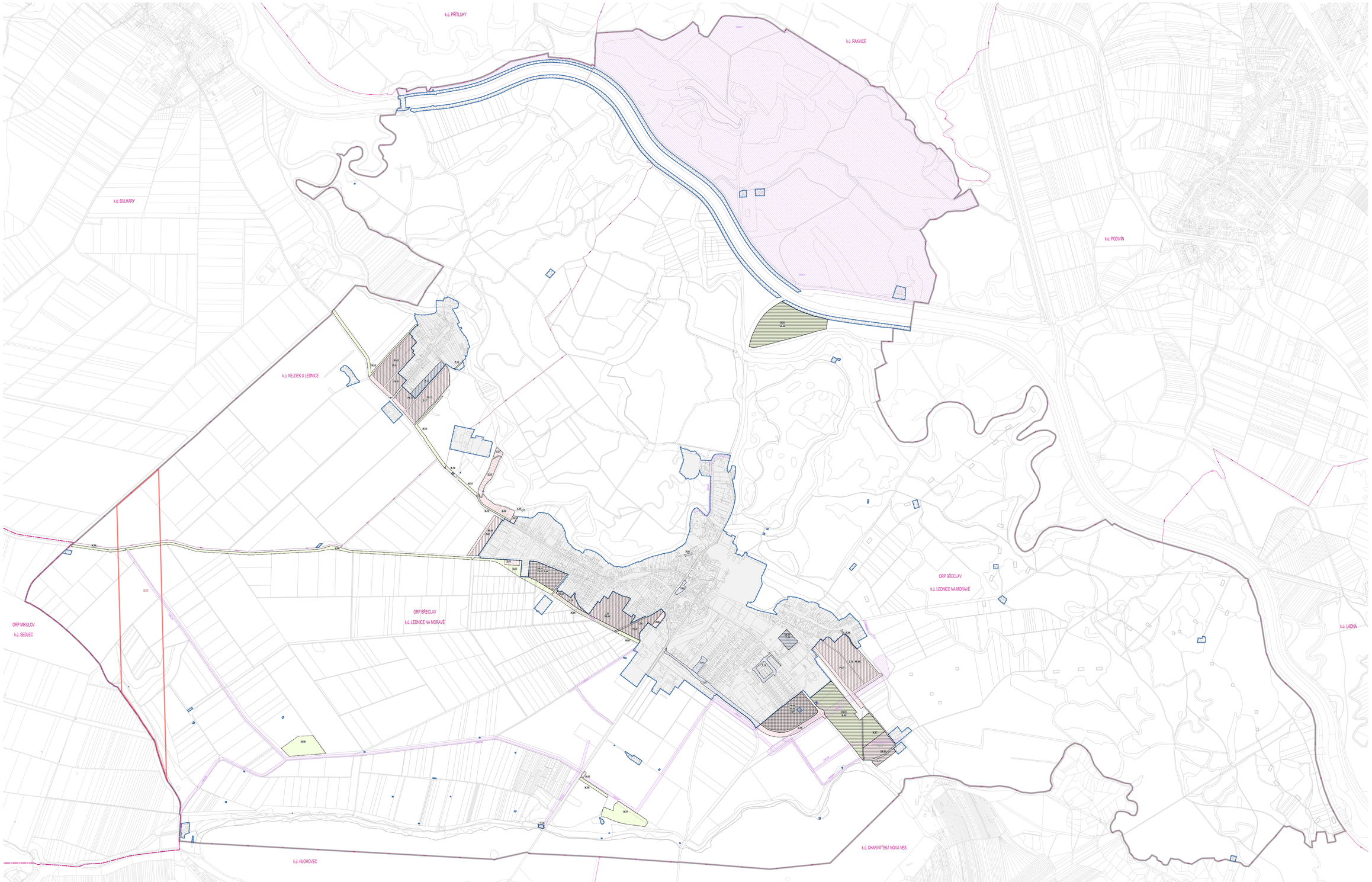

LEDNICE

ÚZEMNÍ PLÁN

HRANICE

- ŘEŠENÉ ÚZEMÍ
- ZASTAVĚNÉ ÚZEMÍ
- ZASTAVITELNÉ PLOCHY
- TRANSFORMAČNÍ ZONA
- PLOCHA ZMĚN V KRAJINĚ
- ÚZEMNÍ REZERVA
- KORIDOR NADŘ. PLOCHAMI S RIZIKEM PŘÍPADNÉHO VYUŽITÍ MOŽNÉHO DOKUMENTACE PRO TECHNICKOU INFRASTRUKTURU
- KORIDOR NADŘ. PLOCHAMI S RIZIKEM PŘÍPADNÉHO VYUŽITÍ VYMEZENÝ ÚZEMNÍM PLÁNEM PRO TECHNICKOU INFRASTRUKTURU

PLOCHY A KORIDORY, VE KTERÝCH JE ROZHODOVÁNÍ O ZMĚNÁCH V ÚZEMÍ POZASTAVENO

- ÚZAPŮSNÍM PLANÝCH ZMĚN 2011
- ZPRACOVÁNÍM ÚZEMNÍ STUDIE

PRVKY MAPOVÉHO DÍLA

- ZÁKLADNÍ ÚZEMNÍ JEDNOTKY
- HRANICE SPRÁVNÍHO OBVODU OBCE S ROZŠÍŘENOU PŮSOBNOSTÍ A JINÉ HAZY
- k.ú. NÁZVY
- HRANICE KATASTRÁLNÍHO ÚZEMÍ A JINÉ HAZY
- POZ.ZKPPE – KATASTRÁLNÍ MAPA

0 100 200 500 1000 1500 m

ZÁZNAM O ÚČINNOSTI

Správní orgán, který územní plán vydal:	Datum nabytí účinnosti územního plánu:	
Zastupitelstvo obce Lednice		
Pořizovatel: **Magistrát města Břeclav, Odbor rozvoje a investic, oddělení útvaru územního plánování** **Nemocná 1, 691 02, Mikulov, 691 89 Břeclav**		
Oprávněná osoba pořizovatele: Ing. Lenka Ptáčková	Podpis:	

Zpracovatel:
Ateliér krajinné architektury s.r.o., Šumavská 416/15, 602 00 Brno

KHEDEJ ÚŽHYX

Projektant:	doc. Ing. arch. Jakub Kysil, Ph.D., ČKA 02973	Zodpovědný projektant:	Ing. Kateřina Pokorná, Dipl. DiP. (ČKA)
Projekční tým:	doc. Ing. arch. Jakub Kysil, Ph.D., Ing. arch. Jiří Kreel Ing. arch. Barbora Dvořáková, Ing. arch. Jan Šarek Ing. arch. Jana Šenková, Ph.D.	Zodpovědná projektantka:	Ing. Pavel Dvořák, Ph. D.
		Odpovědný konstruktér:	Ing. Milan Přikryl, Ph.D.
		Zodpovědná elektroinž.:	Ing. Vladimír Nejedlý
		Zodpovědná výpočet.:	Martin Dufek (Pozemní stavby), spol. s r.o.
		Zástup. projektu Kraju:	Ing. arch. Jiří Kroel
		ORSS:	RNDr. Jiří Kubín (AUDRO s.r.o.)

doc. Ing. arch. Jakub Kysil, Ph.D.
autorizovaný architekt
01.08.2025
14:13

Název akce:	**ÚZEMNÍ PLÁN LEDNICE**	Datum:	2026
		Formát:	2000 x 1280 mm
		Číslo zakázky:	0499L,0K
Název výkresu:	VÝKRES ZÁKLADNÍHO ČLENĚNÍ ÚZEMÍ	Měřítko: 1 : 5 000	Číslo výkresu: I/01