I/02 HLAVNÍ VÝKRES

LEDNICE

ÚZEMNÍ PLÁN

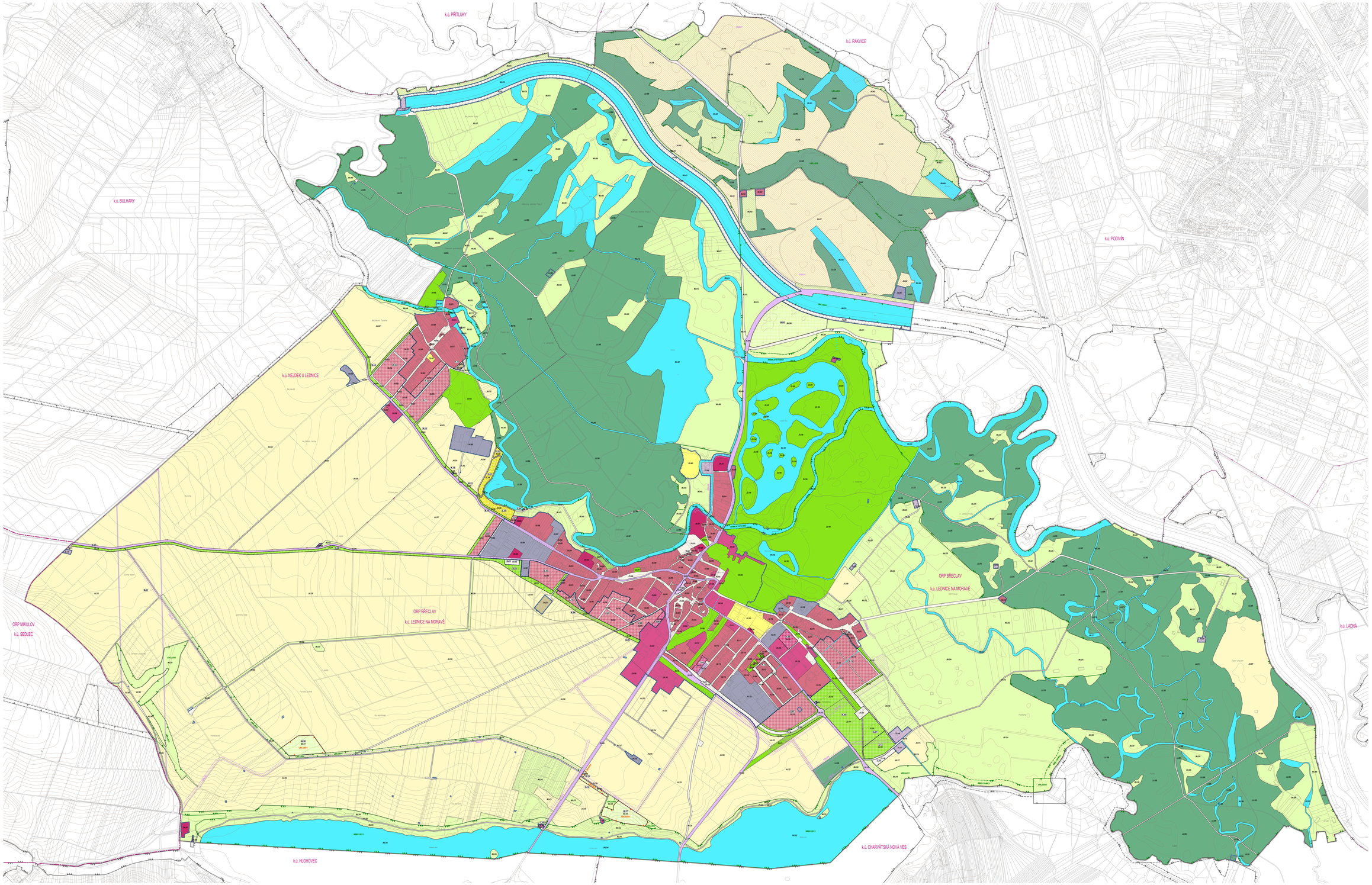

PLOCHY S RozDÍLNÝM ZPŮSOBEM VYUŽITÍ

STABILIZOVANÉ	NÁVRHOVÉ	ZÁKLADNÍ ZÓNA	
SV.NV	SV.NV	XLAR	PLOCHY SMÍŠENÉ OBYTNÉ VEŘEJNÉ
RE.NV	RE.NV	XLAR	PLOCHY REKREACE Z ZAHRADKÁŘSKÝCH OSADEK
HZ.NV	HZ.NV	XLAR	PLOCHY SMÍŠENÉ VÝROBNÍ VEŘEJNÉ
OV.NV	OV.NV	XLAR	PLOCHY OBČANSKÉHO VYBAVENÍ KOMERČNÍHO
TV.NV	TV.NV	XLAR	PLOCHY OBČANSKÉHO VYBAVENÍ VŘELNÍHO
SV.NV	SV.NV	XLAR	PLOCHY OBČANSKÉHO VYBAVENÍ VŘEŘCVÍ
SK.NV	SK.NV	XLAR	PLOCHY OBČANSKÉHO VYBAVENÍ SPORTU
TI.NV	TI.NV	XLAR	PLOCHY TECHNICKÉ INFRASTRUKTURY VEŘEJNÉ
DI.NV	DI.NV	XLAR	PLOCHY DOPRAVY VEŘEJNÉ
PU.NV	PU.NV	XLAR	PLOCHY VEŘEJNÝCH PROSTRANSTVÍ VEŘEJNÝCH
ZV.NV	ZV.NV	XLAR	PLOCHY ZELENĚ VEŘEJNÉ
ZS.NV	ZS.NV	XLAR	PLOCHY ZELENĚ ZAHRADNÍ A SADOVÉ
NZ.NV	NZ.NV	XLAR	PLOCHY SMÍŠENÉ NÁVLNÉ VEŘEJNÉ
VV.NV	VV.NV	XLAR	PLOCHY ZVLÁŠTNÍ VEŘEJNÉ
VZ.NV	VZ.NV	XLAR	PLOCHY VZDUŠ VEŘEJNÉ
VD.NV	VD.NV	XLAR	PLOCHY VODNÍ A VODOHOSPODÁŘSKÉ VEŘEJNÉ

HRANICE

- ŘEŠENÉ ÚZEMÍ
- ZASTAVĚNÉ ÚZEMÍ
- XLAR — ZASTAVITELNÁ PLOCHA
- TLAR — TRANSFORMAČNÍ PLOCHA
- XLAR — PLOCHA ZMĚN V KRAJINĚ

TRASY A KORIDORY

- PŘESTAVOVANÉ
- VNOZR — KORIDOR NAD PLOCHAMI S RozDÍLNÝM ZPŮSOBEM VYUŽITÍ, NAVRŽENÉ DOKUMENTACE PRO TECHNICKOU INFRASTRUKTURU
- VNOZR — KORIDOR NAD PLOCHAMI S RozDÍLNÝM ZPŮSOBEM VYUŽITÍ VYMEZENÝ ÚZEMNÍM PLÁNEM PRO TECHNICKOU INFRASTRUKTURU

ÚZEMNÍ SYSTÉM ECOLOGICKÉ STABILITY

STABILIZOVANÉ	NÁVRHOVÉ	
LBC	LBC	LOKÁLNÍ BIOCENTRUM
LBK	LBK	LOKÁLNÍ BIOKORIDOR
RBC		REGIONÁLNÍ BIOCENTRUM
RBK		REGIONÁLNÍ BIOKORIDOR
NRBC		NADREGIONÁLNÍ BIOCENTRUM
NRBK		NADREGIONÁLNÍ BIOKORIDOR

INFORMATIVNÍ ČÁST

- LBC — LOKÁLNÍ BIOCENTRUM – MIMO ŘEŠENÉ ÚZEMÍ
- LBK — LOKÁLNÍ BIOKORIDOR – MIMO ŘEŠENÉ ÚZEMÍ
- RBC — REGIONÁLNÍ BIOCENTRUM – MIMO ŘEŠENÉ ÚZEMÍ
- RBK — REGIONÁLNÍ BIOKORIDOR – MIMO ŘEŠENÉ ÚZEMÍ
- NRBC — NADREGIONÁLNÍ BIOCENTRUM – MIMO ŘEŠENÉ ÚZEMÍ
- NRBK — NADREGIONÁLNÍ BIOKORIDOR – MIMO ŘEŠENÉ ÚZEMÍ

PRVKY MAPOVÉHO DÍLA

- MIMO ÚZEMÍ — MIMO ÚZEMÍ SPRÁVNÍHO OBVODU OBCE S ROZŠÍŘENOU PŮSOBNOSTÍ A JEHO NÁVAZY
- ÚZEMÍ — MIMO ÚZEMÍ — MIMO ÚZEMÍ SPRÁVNÍHO OBVODU OBCE S ROZŠÍŘENOU PŮSOBNOSTÍ A JEHO NÁVAZY
- k.ú. NÁVAZY — HRANICE KATASTRÁLNÍHO ÚZEMÍ A JEHO NÁVAZY
- POZ.ČÁSTKA — KATASTRÁLNÍ MAPA
- VÝŘEZ — VÝŘEZ RASTRU PO 2 m

0 100 200 500 1000 m

ZÁZNAM O ÚČINNOSTI

Správní orgán, který územní plán vydal: **Zastupitelstvo obce Lednice**	Datum nabytí účinnosti územního plánu:	
Pořizovatel: **Městský úřad Břeclav, Odbor rozvoje a investic, oddělení útvaru územního plánování Nám. T. G. Masaryka 42/3, 690 02 Břeclav**		
Oprávněná osoba pořizovatele: Ing. Lenka Pavlíková	Podpis:	

Zpracovatel: **Institut pro urbanismus a.s., Šumavská 416/15, 602 00 Brno**			KVALIFIKOVANÝ ÚZEMNÍ PLÁNOVAČ
Projektant: doc. Ing. arch. Jakub Kyselý, Ph.D. (ČKA 02972)	Organizace krajinářského řešení:	Ing. Kateřina Pokorná, Dipl. CPV, ve.o.	**doc. Ing. arch. Jakub Kyselý, Ph.D.** autorizovaný architekt ČKA 02972
Projektový tým: Ing. arch. Jakub Kyselý, Ph.D., Ing. arch. Jiří Kreal, Ing. arch. Bohuš Zoubek, Ing. arch. Jan Šefl, Ing. arch. Jana Slonová, Ph.D.	Dopravní infrastruktura:	Ing. Pavel Dvořák, Ph.D.	
	Technická infrastruktura:	Ing. Milan Přikryl, Ph.D.	
	Ekonomické nástroje:	Ing. Vladimír Nechybová	
	Zeleň krajinného rázu:	Martin Bucker (Pozemgeo) MSc. spol. s r.o.	
	Zeleň podél silnic:	Ing. arch. Jiří Kreal	
	ÚSES:	RNDr. Jiří Kadlec (AQUREG s.r.o.)	

Název akce: **ÚZEMNÍ PLÁN LEDNICE**		Datum: 2024	
		Formát: 2500 x 1260 mm	
		Číslo zakázky: 03006_00	
Název výkresu: HLAVNÍ VÝKRES	Měřítko: 1 : 5 000	Číslo výkresu: I/02	