II/01 KOORDINAČNÍ VÝKRES

LEDNICE

ÚZEMNÍ PLÁN

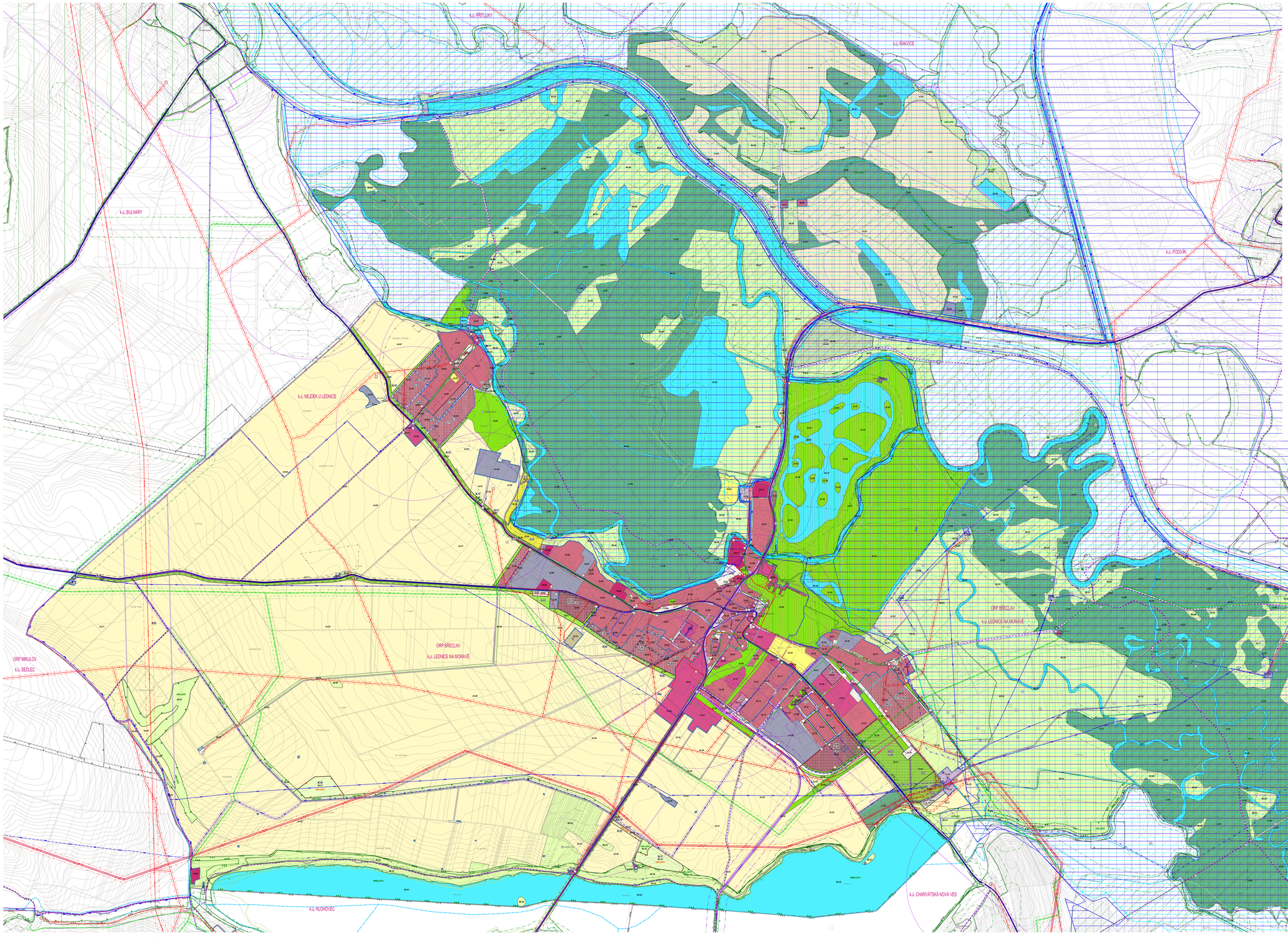

INFORMATIVNÍ ČÁST

VYMEZENÉ ÚAPY VYUŽITÍ ÚZEMÍ

NEMOVITÁ KULTURNÍ PAMÁTKA

NÁRODNÍ KULTURNÍ PAMÁTKY

AREÁL NÁRODNÍ KULTURNÍ PAMÁTKY

VÝMĚNY (NEDO)

VÝMĚNY IZEMOCH VAL TOHÉHO AREÁLU

IZEMÍ S MOHELSOUDOFNÍM NALEZY I. STUPNĚ

IZEMÍ S MOHELSOUDOFNÍM NALEZY II. STUPNĚ

OCHR. PÁSMO VODÁRNÍ ZDROJE I. STUPNĚ

OCHR. PÁSMO VODÁRNÍ ZDROJE II. STUPNĚ

VYHLÁŠENÉ ZÁPLAVOVÉ IZEMÍ Q100

INTENZ. ZÓNA ZÁPLAVOVÉ IZEMÍ

RETENČNÍ PROSTOR (ZTAV)

PROTIPOVODŇOVÁ HRÁZ

LÁZNĚ – VNITŘNÍ IZEMÍ

LÁZNĚ – VNĚJŠÍ IZEMÍ

OHRANIČENÍ OBLAST PŘÍRODNÍ AKUMULACE VOD

PŘÍRODNÍ REZERVACE (NEDO)

EVROPSKY VÝZNAMNÁ LOKALITA NATURA 2000

PTAČÍ OBLAST NATURA 2000

NÁRODNÍ NEZNAMENANÝ VÝZNAMU

PŘÍRODNÍ PARK

VELKOPLOŠNÉ CHRÁNĚNÉ IZEMÍ (CHKO)

PŘÍRODNĚ CHRÁNĚNÉ PLOCHY

MALOPLOŠNÉ CHRÁNĚNÉ IZEMÍ

VÝZNAMNÝ KRAJINNÝ PRVEK (VKP) REGISTROVANÝ

IZEMÍ SE ZVLÁŠTĚ CHRÁNĚNÝMI DRUHY

NÁRODNÍ KORIDOR VELKÝCH SAVCŮ

PAMÁTNÝ STROM

CP MALOPLOŠNÝCH ZVLÁŠTĚ CHRÁNĚNÝCH IZEMÍ

VIZUALIZNOST 50 M OD KRAJE LESA

OCHRANNÉ PÁSMO ELEKTRICKÉHO VEDENÍ

OCHRANNÉ PÁSMO PLYNOVODU VTL

BEZP. PÁSMO PL PLYNOVODU NEBO ZAŘÍZENÍ

OCHRANNÉ PÁSMO ŽELEZNICE

OCHRANNÉ PÁSMO SILNICE

OCHRANNÉ PÁSMO LETIŠTĚ

VĚTROVY

CHRÁNĚNÉ LOŽISKOVÉ IZEMÍ

LOŽISKO NERUDNÝCH SUROVIN

STARÉ SKLADIŠTĚ

STARÁ SKLADOVACÍ JÁMY ZE BYVALÉ SKLÁDKY

ZÁLAHOVÉ IZEMÍ MINISTERSTVA OBRANY
– CELÉ SPRAVNÍ IZEMÍ V NIŽŠÍM A V MIMOŘÁDNÝCH DRUHU STAVEB

PLOCHY S RozDÍLNÝM ZPŮSOBEM VYUŽITÍ

STABILIZOVANÉ	NAVRHOVÉ	ZÁKLADNÍ ZNÉNÍ	
SC/OV	SC/OV	XLAR	PLOCHY SMÍŠENÉ OBYTNÉ VŠEOBECNÉ
RE/OV	RE/OV	XLAR	PLOCHY REKREACE Z ZAHRADOŘÁRSTVÍ OSADACH
RE/OV	RE/OV	XLAR	PLOCHY SMÍŠENÉ VÍKENDOVÉ VŠEOBECNÉ
RE/CR	RE/CR	XLAR	PLOCHY OBČANSKÉHO VYBAVENÍ KOMERČNÍHO
RE/CR	RE/CR	XLAR	PLOCHY OBČANSKÉHO VYBAVENÍ VŠTELNÍHO
RE/CR	RE/CR	XLAR	PLOCHY OBČANSKÉHO VYBAVENÍ VÝŘETVÍCH
RE/SP	RE/SP	XLAR	PLOCHY OBČANSKÉHO VYBAVENÍ SPORTU
TE/DI	TE/DI	XLAR	PLOCHY TECHNICKÉ INFRASTRUKTURY VŠEOBECNÉ
TE/DI	TE/DI	XLAR	PLOCHY DOPRAVY VŠEOBECNÉ
RE/DI	RE/DI	XLAR	PLOCHY VEŘEJNÝCH PROSTRANSTVÍ VŠEOBECNÝCH
PU/AR	PU/AR	XLAR	PLOCHY ZELENĚ VŠEOBECNÉ
ZE/SO	ZE/SO	XLAR	PLOCHY ZELENĚ ZAHRADNÍ A SADOVÉ
ZE/OP	ZE/OP	XLAR	PLOCHY ZELENĚ PŘÍRODNĚ BLÍZKÉ VŠEOBECNÉ
RE/NR	RE/NR	XLAR	PLOCHY ZEMĚDĚLSKÉ VŠEOBECNÉ
AU/NR	AU/NR	XLAR	PLOCHY ZEMĚDĚLSKÉ VŠEOBECNÉ
LE/NR	LE/NR	XLAR	PLOCHY LESNÍ VŠEOBECNÉ
VO/NR	VO/NR	XLAR	PLOCHY VODNÍ A VODOHOSPODÁŘSKÉ VŠEOBECNÉ

HRANICE

	ŘEŠENÉ ÚZEMÍ	X.X	TRANSFORMAČNÍ PLOCHA
	ZASTAVĚNÉ ÚZEMÍ	X.X	PLOCHA ZMĚN V KRAJINĚ
X.X	ZASTAVITELNÁ PLOCHA		

TRATI A KORIDORY

PESTI PROPOJENÍ

KORIDOR NADŘ. PLOCHAMI S RozDÍLNÝM ZPŮSOBEM VYUŽITÍ Z MOŽNÉ ZDOKUMENTACE PRO TECHNICKOU INFRASTRUKTURU

KORIDOR NADŘ. PLOCHAMI S RozDÍLNÝM ZPŮSOBEM VYUŽITÍ PŘEZNÝM ÚZEMÍM PLANÉM PRO TECHNICKOU INFRASTRUKTURU

PLOCHY A KORIDORY – VE VÝŠTPCH JE ROZHODOVÁNÍ O ZMĚNĚ V IZEMÍ POZMĚNĚNÉ

IZEMÍ NEŘEŠENÉ NÁVRHOVÝ DIALOVÝ

ZPRACOVÁNÍ IZEMÍ STUDIE

IZEMNÍ SYSTÉM SÍDLENÍCH STABILITY

STABILIZOVANÉ	REGIONÁLNÍ		STABILIZOVANÉ		
LBC	LBC	LOKÁLNÍ BIOCENTRUM	RBK	RBK	REGIONÁLNÍ BIOKORIDOR
LBK	LBK	LOKÁLNÍ BIOKORIDOR	NBC	NBC	NADREGIONÁLNÍ BIOCENTRUM
RBC	RBC	REGIONÁLNÍ BIOCENTRUM	NBK	NBK	NADREGIONÁLNÍ BIOKORIDOR

INFORMATIVNÍ ČÁST

LBC	LOKÁLNÍ BIOCENTRUM – NÁVRH ŘEŠENÉ IZEMÍ	RBK	REGIONÁLNÍ BIOKORIDOR – NÁVRH ŘEŠENÉ IZEMÍ
LBK	LOKÁLNÍ BIOKORIDOR – NÁVRH ŘEŠENÉ IZEMÍ	NBC	NADREGIONÁLNÍ BIOCENTRUM – NÁVRH ŘEŠENÉ IZEMÍ
RBC	REGIONÁLNÍ BIOCENTRUM – NÁVRH ŘEŠENÉ IZEMÍ	NBK	NADREGIONÁLNÍ BIOKORIDOR – NÁVRH ŘEŠENÉ IZEMÍ

TECHNICKÁ INFRASTRUKTURA

STAV	NÁVRH	ZÁKLADNÍ ZNÉNÍ
		VODOVOD
		VODOVODNÍ ŘAD VÝZNAMNÝ
		VODOVODNÍ ŘAD MÍSTNÍ
		VODOJEM
		ÚPRAVNA VODY
		ČERPACÍ STANICE
		VODNÍ ZDROJ
		KANALIZAČNÍ STOKA SPLAŠKOVÁ VÝZNAMNÁ
		KANALIZAČNÍ STOKA DEŠŤOVÁ
		KANALIZAČNÍ STOKA JEDNOTNÁ
		KANALIZAČNÍ STOKA VÝTLAK
		KANALIZAČNÍ STOKA PŘEPLAK
		ČISTÍRNA ODPADNÍCH VOD
		PŘEČERPÁVACÍ STANICE
		ELEKTRICKÉ VEDENÍ DISTRIBUČNÍ SOUSTAVY 220 kV
		ELEKTRICKÉ VEDENÍ DISTRIBUČNÍ SOUSTAVY 110 kV
		ELEKTRICKÉ VEDENÍ DISTRIBUČNÍ SOUSTAVY 22 kV – VZDUŠNÉ
		ELEKTRICKÉ VEDENÍ DISTRIBUČNÍ SOUSTAVY 22 kV – PODZEMNÍ
		ELEKTRICKÉ VEDENÍ DISTRIBUČNÍ SOUSTAVY 110 kV – RUŠENÉ
		ELEKTRICKÉ VEDENÍ DISTRIBUČNÍ SOUSTAVY 22 kV – RUŠENÉ
		ELEKTRICKÁ STANICE 22 kV
		MALÁ VODNÍ ELEKTRÁRNA
		PLYNOVOD VTL
		PLYNOVOD STL VÝZNAMNÝ
		PLYNOVOD VTL – RUŠENÝ
		REGULAČNÍ STANICE VTL/STL
		REGULAČNÍ STANICE VTL/STL – RUŠENÁ
		STANICE KATODOVÉ OCHRANY
		ELEKTRICKÉ KOMUNIKAČNÍ VEDENÍ VÝZNAMNÉ
		RADIORELÉOVÁ TRASA
		ELEKTRICKÉ KOMUNIKAČNÍ ZAŘÍZENÍ
		JEDOVOD

DOPRAVNÍ INFRASTRUKTURA

	ŽELEZNIČNÍ TRAŤ		SILNICE II. TŘÍDY
	STANICE NA ŽELEZNIČNÍ TRATI, DOSTUPNOST 500 M		SILNICE III. TŘÍDY
	CYKLOTRASA		
	ZASTÁVKA AUTOBUSU, DOSTUPNOST 500 M		

PRVKY NÁRODNÍHO DÍLA

	HRANICE OPRAVNÉHO CELKU DRCE S MOŽNÉHO POŠKOZENÍ A JEHO NÁZEV
	HRANICE NOVÉTNÁLNÍHO IZEMÍ A JEHO NÁZEV
	POLOHOPIS – KATASTRÁLNÍ MAPA
	VÝŠKOPIS – VRSTEVNICE PO 2 m

0 100 200 500 1000 1500 m

1

ZÁZNAM O ÚČINNOSTI

Správní orgán, který územní plán vydal:	Datum nabytí účinnosti územního plánu:	
Zastupitelstvo obce Lednice		
Pořizovatel:		
Městský úřad Břeclav, Odbor rozvoje a investic, oddělení úzdu územního plánování Nám. T. G. Masaryka 42/2, 690 02 Břeclav		
Oprávněná úsoba pořizovatele:	Podpis:	
Ing. Lucie Rozínková		

Zpracovatel: KNIERIM ŠÍPKYX

ateliérpuč architekti s.r.o., Šumavská 416/15, 602 00 Brno

Projektant:	doc. Ing. arch. Jakub Kynčl, Ph.D., ČKA 02472	Zodpovědný architekt/autor:	Ing. Kateřina Fialová, Dipl.Ing. (FH) m.a.
Projekční tým:	Ing. arch. Jakub Kynčl, Ph.D., Ing. arch. Jiří Kopal	Zodpovědný inženýr:	Ing. Pavel Kovařík, Ph.D.
	Ing. arch. Michal Dvořák, Ing. arch. Jan Špaňár	Odborná způsobilost:	Ing. Milan Přikryl, Ph.D.
	Ing. arch. Jana Slavíková, Ph.D.	Zodpovědná vedoucí/autor:	Ing. Vlastimila Hejnová
		Zodpovědný projektant:	Martin Bucko (Pozemkové MŘ, spol. s r.o.)
		Ostatní projektoví konzultanti:	Ing. arch. Jiří Kopal
		GIS/DTM:	RNDr. Jiří Kaslar (AGERIS s.r.o.)

doc. Ing. arch. Jakub Kynčl, Ph.D.
autorizovaný architekt
ČKA 02472
31.08.2020
14:17

Název akce: **ÚZEMNÍ PLÁN LEDNICE**

Název výkresu: KOORDINAČNÍ VÝKRES

Měřítko: 1 : 5 000

Datum: 2020

Formát: 2592 x 1296 mm

Číslo zakázky: 2006B_00

Číslo výkresu: II/01