II/03 VÝKRES PŘEDPOKLÁDANÝCH ZÁBORŮ PŮDNÍHO FONDU

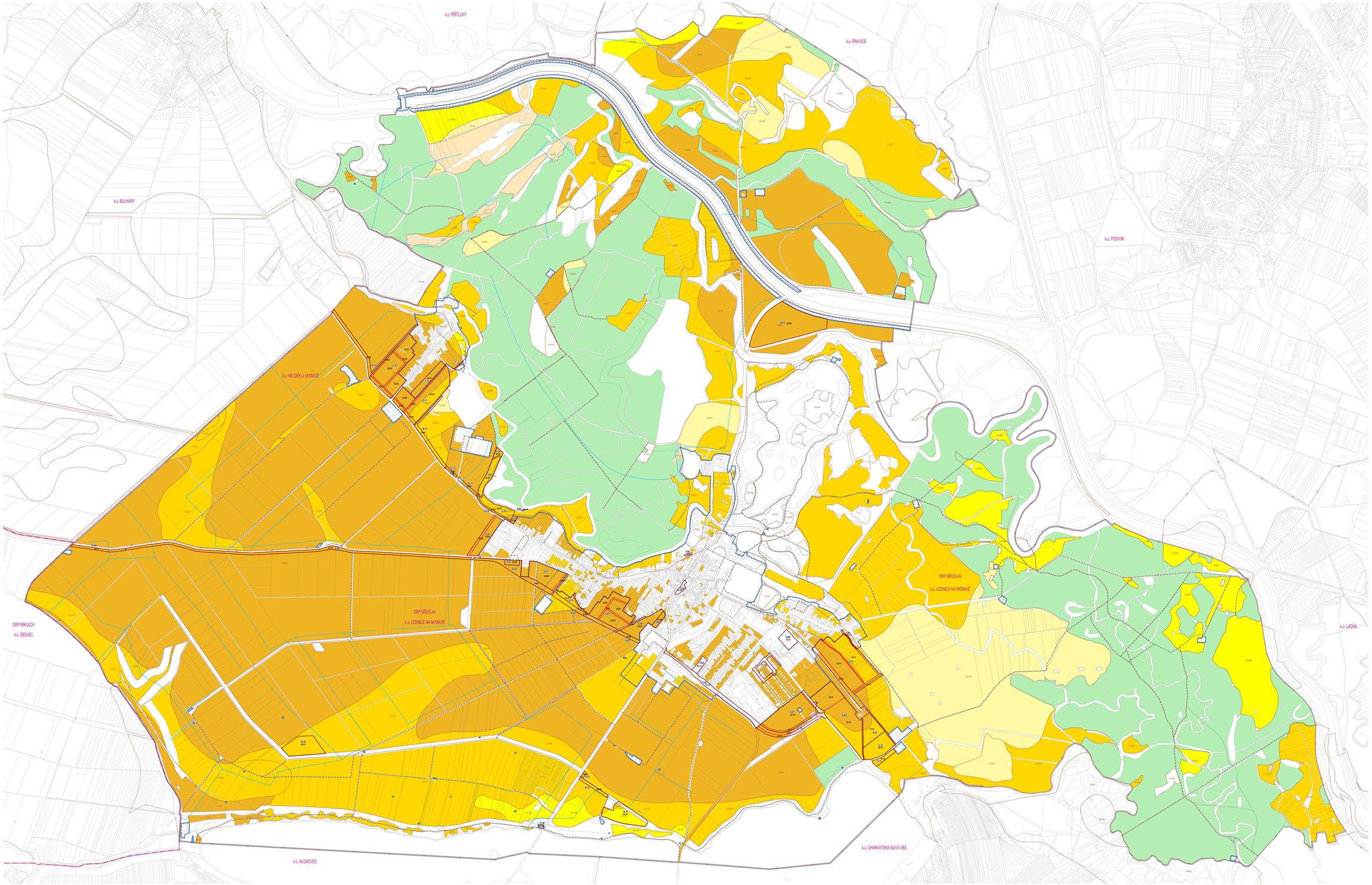

LEDNICE

ÚZEMNÍ PLÁN

ŘEŠENÉ ÚZEMÍ

ZAŘAZENÉ ÚZEMÍ

ZAST.F.STUAM PLOCHA

TRANSFORMAČNÍ PLOCHA

PLOCHA ZMĚN V KRAJINĚ

NAVRHOVÁ PLOCHA POTENCIÁLNĚ VYŽADUJÍCÍ ZÁBOR OPF A JINÝCH

LETACÍ PÁSO KÓDU

KÓD TYPU PLOCHY A KÓD ZÁKLADNÍ ÚČELOVÉ JEDNOTKY PLOCHY

UNIKÁTNÍ ČÍSLO PLOCHY

PŮDNÍ FOND

ZEMĚDĚLSKÝ PŮDNÍ FOND I. TŘÍDY OCHRANY

ZEMĚDĚLSKÝ PŮDNÍ FOND II. TŘÍDY OCHRANY

ZEMĚDĚLSKÝ PŮDNÍ FOND III. TŘÍDY OCHRANY

ZEMĚDĚLSKÝ PŮDNÍ FOND IV. TŘÍDY OCHRANY

ZEMĚDĚLSKÝ PŮDNÍ FOND V. TŘÍDY OCHRANY

POZEMKY URČENÉ K PLNĚNÍ FUNKCÍ LESA

HRANICE BPEJ S KÓDOVÝM OZNAČENÍM A TŘÍDOU OCHRANY ZPF

MELIORACE

ÚČELOVÁ KOMUNIKACE

PRVKY NÁRODNÍHO DÍLA

HRANICE SPRÁVNÍHO OBVODU OBCE S ROZŠÍŘENOU PŮSOBNOSTÍ A JINÉ NÁZVY

HRANICE KATASTRÁLNÍHO ÚZEMÍ A JINÉ NÁZVY

POLOHOPIS – KATASTRÁLNÍ MAPA

0 100 200 500 1000 1500 m

1

ZÁZNAM O ÚČINNOSTI

Správní orgán, který územní plán vydal:

Zastupitelstvo obce Lednice

Č.usnesení:

Místský úřad Břeclav, Odbor rozvoje a investic, oddělení útvaru územního plánování
Nám.T.G.M.čís.p.212, 691 02 Břeclav

Oprávněná osoba pořizovatele:

Ing. Lenka Radkovská

Datum nabytí účinnosti územního plánu:

Podpis:

Zpracovatel:

ateliérpyramid architekti s.r.o., Šumavská 416/15, 602 00 Brno

Projektant: doc. Ing. arch. Jakub Kyrill, Ph.D. (ČKA 3207)

Projekční tým:
Ing. Ing. arch. Jakub Kyrill, Ph.D., Ing. arch. Jiří Kisel
Ing. arch. Michal Dudek, Ing. arch. Jan Špér
Ing. arch. Jana Slavíková, Ph.D.

Dopravní infrastruktura: Ing. Kateřina Fialová (SPK s.r.o.)
Zemědělství krajiny: Ing. Pavel Cudlín, Ph. D.
Ochranářství: Ing. Milan Plíšek, Ph.D.
Zeleň/veřejná zeleň/hřbitovy: Ing. Vlastimír Nepovím
Zeleň/veřejná zeleň/parky: Martin Buček (Parksport MB, spol. s r.o.)
Zásobování pitnou vodou: Ing. arch. Jiří Kisel
ORSS: RNDr. Jiří Kadlec (AQUREG s.r.o.)

KNIEROVÝCH

doc. Ing. arch. Jakub Kyrill, Ph.D.
autorizovaný architekt
ČKA 3207
ateliérpyramid
Šumavská 416/15
602 00 Brno
+4 735

Název akce: ÚZEMNÍ PLÁN LEDNICE

Číslo zakázky: 2339

Formát: 2592 x 1296 mm

Datum zakázky: 03/2018_01

Název výkresu: VÝKRES PŘEDPOKLÁDANÝCH ZÁBORŮ PŮDNÍHO FONDU

Měřítko: 1 : 5 000

Číslo výkresu: II/03

Datum tisku: 04.06.2018