I/02 HLAVNÍ VÝKRES

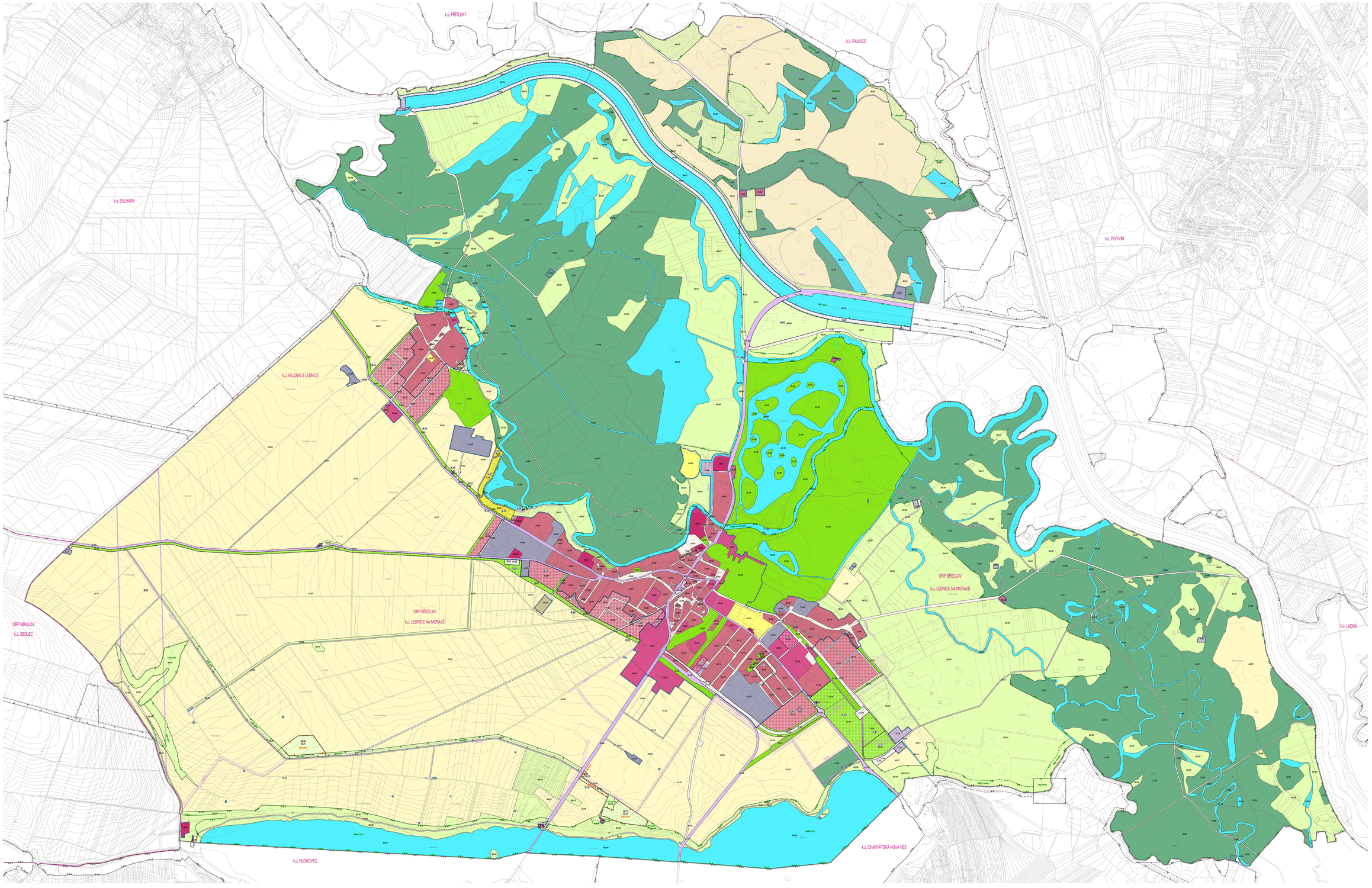

LEDNICE

ÚZEMNÍ PLÁN

PLOCHY S RozdílnÝM ZPŮSOBEM VYUŽITÍ

STABILIZOVANÉ	NÁVRHOVÉ	ZEMNÍ ROZVRH	
BV.NR	BV.NR	BV.NR	PLOCHY SMÍŠENÉ OBYTNÉ VŠEOBECNÉ
RZ.NR	RZ.NR	RZ.NR	PLOCHY REKREACE Z ZAHRADKÁŘSKÝCH OSADEK
RE.NR	RE.NR	RE.NR	PLOCHY SMÍŠENÉ VÝROBNÍ VŠEOBECNÉ
RX.NR	RX.NR	RX.NR	PLOCHY OBČANSKÉHO VYBAVENÍ KOMERČNÍHO
RV.NR	RV.NR	RV.NR	PLOCHY OBČANSKÉHO VYBAVENÍ VŘELEJNÉHO
OV.NR	OV.NR	RJ.NR	PLOCHY OBČANSKÉHO VYBAVENÍ VŘEŘITOVÝ
OS.NR	OS.NR	RJ.NR	PLOCHY OBČANSKÉHO VYBAVENÍ SPORTU
TI.NR	TI.NR	RJ.NR	PLOCHY TECHNICKÉ INFRASTRUKTURY VŘEŘIEBNÉ
DL.NR	DL.NR	RJ.NR	PLOCHY DOPRAVY VŘEŘIEBNÉ
PU.NR	PU.NR	RJ.NR	PLOCHY VŘEŘLIČCH PROSTRANSTVÍ VŘEŘIEBNÝCH
ZV.NR	ZV.NR	RJ.NR	PLOCHY ZELENĚ VŘEŘIEBNÉ
ZT.NR	ZO.NR	RJ.NR	PLOCHY ZELENĚ ZAHRADNÍ A SADOVÉ
NZ.NR	NZ.NR	RJ.NR	PLOCHY SMÍŠENÉ NÁVLNÉ VŘEŘIEBNÉ
VV.NR	VV.NR	RJ.NR	PLOCHY ZEMĚDĚLSKÉ VŘEŘIEBNÉ
LE.NR	LE.NR	RJ.NR	PLOCHY LESNÍ VŘEŘIEBNÉ
VO.NR	VO.NR	RJ.NR	PLOCHY VODNÍ A VODOHOSPODÁŘSKÉ VŘEŘIEBNÉ

HRANICE

- ŘEŠENÉ ÚZEMÍ
- ZASTAVĚNÉ ÚZEMÍ
- RJ.NR — ZASTAVITELNÁ PLOCHA
- TS.NR — TRANSFORMAČNÍ PLOCHA
- RJ.NR — PLOCHA ZMĚN V KRAJINĚ

TRASY A KORIDORY

- PŘÉSTROPLENÍ
- VNO.01 — KORIDOR NAD PLOCHAMI S RozdílnÝM ZPŮSOBEM VYUŽITÍ/ NAVRŽENÉ DOKUMENTACE PRO TECHNICKOU INFRASTRUKTURU
- VNO.02 — KORIDOR NAD PLOCHAMI S RozdílnÝM ZPŮSOBEM VYUŽITÍ VYMEZENÝ ÚZEMNÍM PLÁNEM PRO TECHNICKOU INFRASTRUKTURU

ÚZEMNÍ SYSTÉM ECOLOGICKÉ STABILITY

STABILIZOVANÉ	NÁVRHOVÉ	
LBC	LBC	LOKÁLNÍ BIOCENTRUM
LBK	LBK	LOKÁLNÍ BIOKORIDOR
RBC		REGIONÁLNÍ BIOCENTRUM
RBK		REGIONÁLNÍ BIOKORIDOR
NRBC		NADREGIONÁLNÍ BIOCENTRUM
NRBK		NADREGIONÁLNÍ BIOKORIDOR

INFORMATIVNÍ ČÁST

- LBC — LOKÁLNÍ BIOCENTRUM – MIMO ŘEŠENÉ ÚZEMÍ
- LBK — LOKÁLNÍ BIOKORIDOR – MIMO ŘEŠENÉ ÚZEMÍ
- RBC — REGIONÁLNÍ BIOCENTRUM – MIMO ŘEŠENÉ ÚZEMÍ
- RBK — REGIONÁLNÍ BIOKORIDOR – MIMO ŘEŠENÉ ÚZEMÍ
- NRBC — NADREGIONÁLNÍ BIOCENTRUM – MIMO ŘEŠENÉ ÚZEMÍ
- NRBK — NADREGIONÁLNÍ BIOKORIDOR – MIMO ŘEŠENÉ ÚZEMÍ

PRVKY MAPOVÉHO DÍLA

- ORP BŘECLAV — HRANICE SPRÁVNÍHO OBVODU OBCE S ROZŠÍŘENOU PŮSOBNOSTÍ A JEHO NÁZEV
- k.ú. NEJDEK — HRANICE KATASTRÁLNÍHO ÚZEMÍ A JEHO NÁZEV
- 1:5 000 — POLOHOPIS – KATASTRÁLNÍ MAPA
- 115,0 — VÝŠOPIS – VRSTEVNICE PO 2 m

0 100 200 500 1000 m

ZÁZNAM O ÚČINNOSTI

Správní orgán, který územní plán vydal:	Datum nabytí účinnosti územního plánu:	
Zastupitelstvo obce Lednice	20. 9. 2020	Ing. Lenka Račkovská
Pořizovatel: Městský úřad Hlohovec, Odbor rozvoje a investic, oddělení útvaru územního plánování Nám. Sv. Cyrila a Metoda 1/1, 920 01 Hlohovec		Oprávněná úřední osoba pro výkon funkce hlavního architekta
Oprávněná úřední osoba: Ing. Lenka Račkovská	Podpis:	

Zpracovatel:
Ateliér Jakub Kynčl s.r.o., Šumavská 416/15, 602 00 Brno

KYNČL&ČÁPYKH

Projektant:	doc. Ing. arch. Jakub Kynčl, Ph.D., ČKA 02872	Zodpovědný projektant:	Ing. Kateřina Pokorná, Dipl.Ing. (FA) a.o.z.
		Zkušební inženýr:	Ing. Pavel Dvořák, Ph.D.
Projekční tým:	Ing. Ing. arch. Jakub Kynčl, Ph.D., Ing. arch. Jiří Kratel	Odborná spolupráce:	Ing. Milan Přikryl, Ph.D.
	Ing. arch. Michal Zvolánek, Ing. arch. Jan Sýkora	Zkušební inženýr elektro:	Ing. Vladimír Neumann
	Ing. arch. Jana Slavíková, Ph.D.	Zkušební inženýr plynu:	Martin Bulán (Plynoprojekt MB, spol. s r.o.)
		Zástav ujatelné krajiny:	Ing. arch. Jiří Kratel
		GIS/DS:	RNDr. Jiří Kratochvíl (AGERIS s.r.o.)

doc. Ing. arch. Jakub Kynčl, Ph.D. ČKA 02872 Autorizovaný architekt podpis: 29.09.2020 14:00

Název akce:
ÚZEMNÍ PLÁN LEDNICE

Datum: 2020
Formát: 2000 x 1260 mm
Číslo zakázky: 0006_00

Název výkresu: HLAVNÍ VÝKRES
Měřítko: 1 : 5 000
Číslo výkresu: I/02