II/01 KOORDINAČNÍ VÝKRES

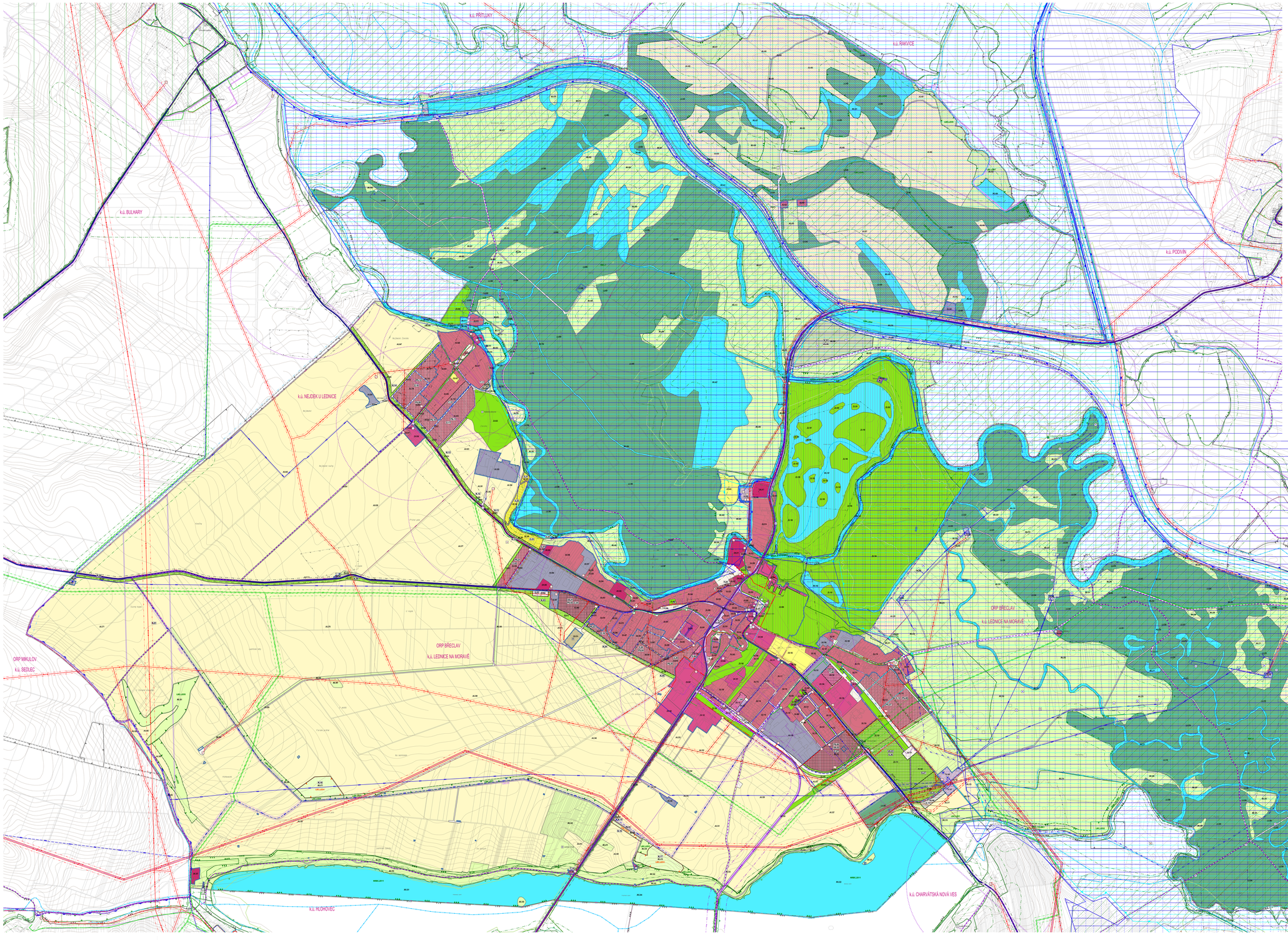

INFORMATIVNÍ ČÁST

VYMEZENÉ JMENY VYUŽITÍ ÚZEMÍ

NEMOVITÁ KULTURNÍ PAMÁTKA

NÁRODNÍ KULTURNÍ PAMÁTKA

AREÁL NÁRODNÍ KULTURNÍ PAMÁTKY

VRANICE (NEEXIS)

VRANICE LEŽENÍCH VÝL TOKŮ HRÁZLI

LEŽENÍ S ARCHEOLOGICKÝM PAM NALEZY I. STUPNĚ

LEŽENÍ S ARCHEOLOGICKÝM PAM NALEZY II. STUPNĚ

OCHR. PÁSMO VODÁRNÍ ZDROJŮ II. STUPNĚ

OCHR. PÁSMO VODÁRNÍ ZDROJŮ III. STUPNĚ

VYHLÁŠENÉ ZÁPLAVOVÉ ÚZEMÍ Q100

INTENZ ZÓNA ZÁPLAVOVÉHO ÚZEMÍ

RETENČNÍ PROSTOR (ZTAV)

PROTIPOVODŇOVÁ HRÁZ

LÁZNĚ – VNITŘNÍ LÉČEBÍ

LÁZNĚ – VNĚJŠÍ LÉČEBÍ

CHRÁNĚNÁ OBLAST PŘIROZENÉ AKUMULACE VOD

PŘÍRODNÍ REZERVACE (NEEXIS)

EVROPSKY VÝZNAMNÁ LOKALITA NATURA 2000

PTAČÍ OBLAST NATURA 2000

MOŘSKÝ NEZNÁMORNÍ-VÝZNAMNÁ

PŘÍRODNÍ PARK

VELKOPLOŠNÉ CHRÁNĚNÉ LÉČEBÍ (CHKO)

PŘÍRODNĚ CHRÁNĚNÉ PLOCHY

MALOPLOŠNÉ CHRÁNĚNÉ LÉČEBÍ

VÝZNAMNÝ KRAJINNÝ PRVEK (VKP) REGISTROVANÝ

LÉČEBÍ SE ZVLÁŠTĚ CHRÁNĚNÝMI DRUHY

MEZINÁRODNÍ KORIDOR VELKÉHO SAVEC

PAMÁTNÝ STROM

OP MALOPLOŠNÝCH ZVLÁŠTĚ CHRÁNĚNÝCH LÉČEBÍ

VEDLEJŠÍ ENERGETICKÉ ZDROJE

CHRÁNĚNÉ PÁSMO ELEKTRICKÉHO VEDENÍ

CHRÁNĚNÉ PÁSMO PLYNOVODU VTL

BEZP. PÁSMO PL NADZEMNÍ NEBO ZÁKOPNÍ

CHRÁNĚNÉ PÁSMO ŽELEZNICE

CHRÁNĚNÉ PÁSMO SILNICE

CHRÁNĚNÉ PÁSMO LETIŠTĚ

VĚŽ/TOČ

CHRÁNĚNÉ LÉČEBNÍ LÉČEBÍ

LÉČEBÍ NEROSTNÝCH SUROVIN

STARÉ ZÁTĚŽ

STARÁ EKOLOGICKÁ ZÁTĚŽ BÝVALÁ SKLÁDKA

ZNAČKY LÉČEBÍ MINISTERSTVA OBRANY
– LÉČEBÍ SPRAVOVANÉ LÉČEBÍ A NLÉČEBÍ V PŘÍMÉM NÁVAZNÝCH DRUHŮ STAVEB

LEDNICE

ÚZEMNÍ PLÁN

PLOCHY S RozdílnÝM ZPÚsobem VYUŽITÍ

STABILIZOVANÉ	NAVRHOVÉ	ZÁKLADNÍ ÚZEMÍ	
SC/SM	SC/SM	SC/SM	PLOCHY SMÍŠENÉ CENTRNÍ VEŘEJNÉ/SOUKROMÉ
RI/SM	RI/SM	RI/SM	PLOCHY RODINNÉ A ZAHRADNÍ/PODNIKOVÝCH ZÁSAHŮ
RE/SM	RE/SM	RE/SM	PLOCHY SMÍŠENÉ VÝROBNÍ VEŘEJNÉ/SOUKROMÉ
RX/SM	RX/SM	RX/SM	PLOCHY ZÁKLADNÍCH/ VÝRAZNÉ KOMERČNÍ
RN/SM	RN/SM	RN/SM	PLOCHY ZÁKLADNÍCH/ VÝRAZNÉ ÚTULNÉ
SV/SM	SV/SM	RJ/SM	PLOCHY ZÁKLADNÍCH/ VÝRAZNÉ SPORTOVNÍ
DI/SM	DI/SM	RJ/SM	PLOCHY ZÁKLADNÍCH/ VÝRAZNÉ SPORTU
TI/SM	TI/SM	RJ/SM	PLOCHY TECHNICKÉ INFRASTRUKTURY VEŘEJNÉ/SOUKROMÉ
DI/SM	DI/SM	RJ/SM	PLOCHY DOPRAVY VEŘEJNÉ/SOUKROMÉ
PU/SM	PU/SM	RJ/SM	PLOCHY VEŘEJNÝCH PROSTRANSTVÍ VEŘEJNÉ/SOUKROMÉ
ZV/SM	ZV/SM	RJ/SM	PLOCHY ZELENĚ VEŘEJNÉ/SOUKROMÉ
ZS/SM	ZS/SM	RJ/SM	PLOCHY ZELENĚ ZAHRADNÍ A SADOVÉ/SOUKROMÉ
NS/SM	NS/SM	RJ/SM	PLOCHY ZEMĚDĚLSKÉ VÝROBNÍ VEŘEJNÉ/SOUKROMÉ
NS/SM	NS/SM	RJ/SM	PLOCHY ZEMĚDĚLSKÉ VEŘEJNÉ/SOUKROMÉ
LF/SM	LF/SM	RJ/SM	PLOCHY LESNÍ VEŘEJNÉ/SOUKROMÉ
VL/SM	VL/SM	RJ/SM	PLOCHY VODNÍ A VODOHOSPODÁŘSKÉ VEŘEJNÉ/SOUKROMÉ

VRANICE

	ŘEŠENÉ ÚZEMÍ	X.X	TRANSFORMAČNÍ PLOCHA
	ZASTAVĚNÉ ÚZEMÍ	X.X	PLOCHA ZMĚN V KRAJINĚ
X.X	ZASTAVITELNÁ PLOCHA		

TRATI A KORIDORY

PĚŠÍ PROPOJENÍ

KORIDOR NADŘ. PLOCHAMI S RozdílnÝM ZPÚsobem VYUŽITÍ Z MOŽNÉZÉ DOKUMENTACE PRO TECHNICKOU INFRASTRUKTURU

KORIDOR NADŘ. PLOCHAMI S RozdílnÝM ZPÚsobem VYUŽITÍ PŘEZNÝM ÚZEMNÍM PLÁNEM PRO TECHNICKOU INFRASTRUKTURU

PLOCHY A KORIDORY, VE KTERÝCH JE ROZHODOVÁNÍ O ZMĚNĚ V LÉČEBÍ POZMĚNĚNO
LÉČEBÍM NA LÁNOVÁ DMLOUVY

ZPRACOVÁNÍ LÉČEBÍ STUDIE

LÉČEBÍ SYSTÉM SKOLOVÉHO STABILITY

STABILIZOVANÉ	REGULOVÉ		STABILIZOVANÉ		
LBC	LBC	LOKÁLNÍ BIOCENTRUM	RBK		REGIONÁLNÍ BIOKORIDOR
LBK	LBK	LOKÁLNÍ BIOKORIDOR	NBC		NADREGIONÁLNÍ BIOCENTRUM
RBC	RBC	REGIONÁLNÍ BIOCENTRUM	NBK		NADREGIONÁLNÍ BIOKORIDOR

INFORMATIVNÍ ČÁST

LBC	LOKÁLNÍ BIOCENTRUM – MIMO ŘEŠENÉ LÉČEBÍ	RBK	REGIONÁLNÍ BIOKORIDOR – MIMO ŘEŠENÉ LÉČEBÍ
LBK	LOKÁLNÍ BIOKORIDOR – MIMO ŘEŠENÉ LÉČEBÍ	NBC	NADREGIONÁLNÍ BIOCENTRUM – MIMO ŘEŠENÉ LÉČEBÍ
RBC	REGIONÁLNÍ BIOCENTRUM – MIMO ŘEŠENÉ LÉČEBÍ	NBK	NADREGIONÁLNÍ BIOKORIDOR – MIMO ŘEŠENÉ LÉČEBÍ

TECHNICKÁ INFRASTRUKTURA

STAV	NAVRH	LÉČEBÍ/ROZVOD
		VODOVOD
		VODOVODNÍ ŘAD VÝZNAMNÝ
		VODOVODNÍ ŘAD MÍSTNÍ
		VODOJEM
		ÚPRAVNA VODY
		ČERPACÍ STANICE
		VODNÍ ZDROJ
		KANALIZAČNÍ STOKA SPLAŠKOVÁ VÝZNAMNÁ
		KANALIZAČNÍ STOKA DEŠŤOVÁ
		KANALIZAČNÍ STOKA JEDNOTNÁ
		KANALIZAČNÍ STOKA VÝTLAK
		KANALIZAČNÍ STOKA PODTLAK
		ČISTÍRNA ODPADNÍCH VOD
		PŘEČERPÁVACÍ STANICE
		ELEKTRICKÉ VEDENÍ DISTRIBUČNÍ SOUSTAVY 220 kV
		ELEKTRICKÉ VEDENÍ DISTRIBUČNÍ SOUSTAVY 110 kV
		ELEKTRICKÉ VEDENÍ DISTRIBUČNÍ SOUSTAVY 22 kV – VZDUŠNÉ
		ELEKTRICKÉ VEDENÍ DISTRIBUČNÍ SOUSTAVY 22 kV – PODZEMNÍ
		ELEKTRICKÉ VEDENÍ DISTRIBUČNÍ SOUSTAVY 110 kV – RUŠENÉ
		ELEKTRICKÉ VEDENÍ DISTRIBUČNÍ SOUSTAVY 22 kV – RUŠENÉ
		ELEKTRICKÁ STANICE 22 kV
		MALÁ VODNÍ ELEKTRÁRNA
		PLYNOVOD VTL
		PLYNOVOD STL VÝZNAMNÝ
		PLYNOVOD VTL – RUŠENÝ
		REGULAČNÍ STANICE VTL/STL
		REGULAČNÍ STANICE VTL/STL – RUŠENÁ
		STANICE KATODOVÉ OCHRANY
		ELEKTRONOVÉ KOMUNIKAČNÍ VEDENÍ VÝZNAMNÉ
		RADIORELÉOVÁ TRASA
		ELEKTRONOVÉ KOMUNIKAČNÍ ZAŘÍZENÍ
		JÍDELNÍ

DOPRAVNÍ INFRASTRUKTURA

	ŽELEZNIČNÍ TRAŤ		SILNICE II. TŘÍDY
	STANICE NA ŽELEZNIČNÍ TRATI, DOSTUPNOST 500 M		SILNICE III. TŘÍDY
	CYKLOTRASA		
	ZASTÁVKA AUTOBUSU, DOSTUPNOST 500 M		

PRVKY MAPOVÉHO DÍLA

	HRANICE SPRÁVNÍHO OBVODU OBCE S ROZŠÍŘENOU PŮSOBNOSTÍ A JEHO NÁZEV
	HRANICE KATASTRÁLNÍHO ÚZEMÍ A JEHO NÁZEV
	POLOHOPIS – KATASTRÁLNÍ MAPA
	VÝŠKOPIS – VRSTEVNICE PO 2 m

0 100 200 500 1000 1500 m

ZÁZNAM O ÚČINNOSTI

Správní orgán, který územní plán vydal:	Datum nabytí účinnosti územního plánu:	
Zastupitelstvo obce Lednice	**29. 9. 2020**	Ing. Lenka Raclavská Oprávnění k výkonu územně plánovací činnosti podle § 24 odst. 1 zákona č. 183/2006 Sb.
Pořizovatel:		
Městský úřad Břeclav, Odbor rozvoje a investic, oddělení územního plánování **Nám. T. G. Masaryka 42/2, 690 02 Břeclav**		
Oprávněná osoba pořizovatele:	Podpis:	
Ing. Lenka Raclavská		

Zpracovatel:

Institut pro udržitelné s.r.o., Šumavská 416/15, 602 00 Brno

KMEROŠÝKYR

Projektant:	doc. Ing. arch. Jakub Kynčl, Ph.D., ČKA 02472	Zodpovědný hlavní projektant:	Ing. Kateřina Fialová (Atelier ŠIPKA s.r.o.)
Projektový tým:	Ing. arch. Jakub Kynčl, Ph.D., Ing. arch. Jiří Kopal Ing. arch. Michal Dvořák, Ing. arch. Jan Špaňk Ing. arch. Jana Slavíková, Ph.D.	Zodpovědný vedoucí:	Ing. Pavel Kunda, Ph. D.
		Odborná způsobilost:	Ing. Milan Pilnáček, Ph.D.
		Zodpovědný projektant:	Ing. Martin Rozsypal
		Zodpovědný projektant:	Martin Bucko (Pracovisté MŽP, spol. s r.o.)
		Zástup projektu hlavního:	Ing. arch. Jiří Kopal
		GIS/DB:	RNDr. Jiří Kaplan (AGERIS s.r.o.)

doc. Ing. arch. Jakub Kynčl, Ph.D.
autorizovaný architekt
ČKA 02472
29.09.2020
14:00

Název akce: **ÚZEMNÍ PLÁN LEDNICE**

Číslo zakázky: 2209

Formát: 2182 x 1290 mm

Číslo zakázky: 2209B_00

Název výkresu: KOORDINAČNÍ VÝKRES

Měřítko: 1 : 5 000

Číslo výkresu: II/01