



RADNICE

www.breclav.org

prosinec 2005

reklamní agentura

Stilus s.r.o.

Shopping Center Breclav
tel./fax: 519 327 719 • info@stillus.cz

ZPRAVODAJ MĚSTSKÉHO ÚŘADU V BŘECLAVI

V prosinci nás čeká změna jízdních řádů MHD

Akciová společnost Bors připravuje ve spolupráci s odborem dopravy městského úřadu novou podobu jízdních řádů s platností od 11. prosince navazující na změny jízdních řádů Českých drah.

Společně chtějí zefektivnit stávající systém, a také vyhovět požadavkům občanů města Breclavi. Změny, které se budou týkat některých spojů ve směru na Poštornou a Charvátskou Novou Ves, přiblížila ředitelka divize osobní dopravy společnosti BORS Ing. Dana Kerpertová: „Rozhodně zachováme to, co se již osvědčilo. Obyvatelé Charvátské Nové Vsi si jistě zaslouží pří-

mé spojení s Breclaví. Právě to splňuje linka č. 1. Vedení linek č. 2, 3 a 8 zůstane rovněž beze změny, upravujeme jen časové polohy spojů. Linky č. 6 a 7 se vrátí do podoby „okružních“ linek. Hlavní zásadou zpracování jízdních řádů bylo sladit požadavky na dopravu do zaměstnání, škol, k lékaři a na úřady s jízdními řády Českých drah. Snažili jsme se vyhovět také přepravním potřebám obča-

nů ve vztahu k zájmovým činnostem. Dnem 11. prosince, kdy tyto jízdní řády vstoupí v platnost, naše práce zdaleka nekončí. I nadále budeme sledovat a vyhodnocovat všechny údaje

o provozu městské autobusové dopravy tak, abychom byli schopni reagovat na nové trendy a podmínky.“
(Rozhovor s ředitelkou divize osobní dopravy najdete na straně 8)



Od října letošního roku přepravuje cestující v ulicích Breclavi nový nízkopodlažní autobus Citelis.

Adventní inspirace v synagoze

K zakoupení Vánoční výzdoby či malého dárku využili někteří Breclaváci poslední listopadovou sobotu, na kterou Městské muzeum a galerie Breclav připravilo první ročník „Adventní inspirace v synagoze“. O slavnostní zahájení se pásmem kolled postaraly děti ze ZŠ v Charvátské Nové Vsi. Zatímco dospělí se věnovali nákupům, děti si mohly vlastnoručně vyrobit svíčku z včelího vosku nebo vytvářely figurky z kukuřičného šustí. Nechyběly ani vánoční perníčky a medovina. Velký ohlas vzbudila prodejní výstava breclavské aranžérky Marie Hynkové, jejíž vánoční výzdoba se na stolech dlouho „neohřála“.

(pk)



Vážení spoluobčané,
dovoluji, abych Vám jménem vedení města Breclavi popřál příjemné svátky vánoční, pevné zdraví, spokojenost a úspěch v novém roce 2006.

Všem příznivcům děkuji za celoroční podporu naší práce.

Ing. Dymo Piškula, starosta města Breclavi

Vánoce na pěší zóně

Ve dnech 19. – 22. 12. Vás zveme do slavnostně vyzdobeného vánočního městečka. Mimo vánoční prodej bude denně probíhat i kulturní program. (více na straně 7)

Sociálně-zdravotní služby ve městě

Vloženou přílohou Radnice je dotazník týkající se poskytování sociálně-zdravotních služeb. Vyplněním dotazníku a jeho odevzdáním přispějete k rozvoji takových služeb v našem městě. Více na straně 3 v rubrice Se starostou na téma ...

Měsíčník podporují tyto společnosti:

GUMOTEX
Mládežnická 3A, 690 75 Breclav
tel.: 519 314 111
fax: 519 322 909
www.gumotex.cz
info@gumotex.cz

mad-oil s.r.o.
PRODEJ, SERVIS OLEJŮ A MAZIV
SOVADINOVA 10, BŘECLAV
www.madoil.cz
Tel.: 519 321 573
Fax: 519 322 036
BVQI ISO 9001:2000

Otis
A United Technologies Company

Alca PLAST®
KOUPELNOVÉ STUDIO
Breclav, Bratislavská 2846
Tel.: 519 361 614, 519 323 456
www.alcapiast.cz

Práce na třetím kulturním domě byly zahájeny

Po slavnostním otevření starobřeclavského kulturního domu začali stavaři budovat kulturní dům také v Poštorné a rekonstrukci se dočkala i sokolovna v Charvátské Nové Vsi.

Sokolovna se prvních oprav dočkala již v loňském roce, kdy byly opraveny stropy sálu a vyměněna střešní krytina za necelé tři miliony korun. Další rekonstrukce pokračují od letošního října. Do konce roku bude mít sál novou izolaci, nové podlahy, rozšíří se jeviště, proběhne výměna oken i dveří, rekonstrukce rozvodů, v přísálení budou nové šatny a klubovny, z bývalého bytu správce vznik-

ne nová restaurace se sociálním zařízením. Počítá se také s částečnou opravou statiky budovy. Náklady se odhadují na téměř sedm milionů korun.

Rekonstrukce přístavby sokolovny bude následovat v příštím roce. Podle Dušana Waldeckera z odboru regionálního rozvoje městského úřadu bude rozsah uskutečněných prací záviset na výši uvolněných finančních prostředků. (pk)

Břeclavský hokej podporuje také hokejový svaz

Po třiceti letech město Břeclav pokračuje v dostavbě severní tribuny zimního stadionu. Ještě v letošním roce budou na tribunu přivedeny inženýrské sítě, proběhne zazimování terasy a vystavění obvodového zdíva.

Další pokračování prací na severní tribuně závisí na výši schválených investičních prostředků pro příští rok. O městských penězích bude rozhodovat městské zastupitelstvo a požadavek na 6,5 milionu korun obdrželo Ministerstvo financí. Získání státní dotace podporuje český hokejový svaz, který v Břeclavi každoročně pořádá světový turnaj hokejistů do 18 let (od roku 2005 pod názvem Memoriam Ivana Hlinky) a také předsezónní soustředění reprezentačního celku. Ze vzájemné dohody mezi městem a hokejovým svazem je zřejmé, že osmnáctiletí hráči z evropských i zámořských hokejových velmocí zamíří do Břeclavi i v minimálně dvou následujících letech. V jednání je rovněž další utkání reprezentace A České republiky. Hokejový svaz podporuje od letošního roku také

místní hokejisty. Částkou 12 tisíc korun měsíčně přispívá na trenérskou činnost breclavských hokejových tříd. Břeclavský hokej podporují také místní podnikatelské subjekty. Poprvé ve své historii má zimní stadion generálního partnera, kterým se stala společnost Alca plast.

Kompletní dokončení tribuny bude ještě dlouhodobou záležitostí a celkové náklady se odhadují až na 25 milionů korun. V plánu jsou tři nové kabiny pro mládežnický hokej, kabina pro rozhodčí i krasobruslařský oddíl. Počítá se také s vybudováním rehabilitační zóny a posilovny. Akutním problémem je chladicí zařízení pod ledovou plochou, které již třetím rokem přesluhuje. Rekonstrukce chladicího agregátu by si podle ředitele zimního stadionu Zdeňka Petra vyžádala zhruba 6 milionů korun. (pk)

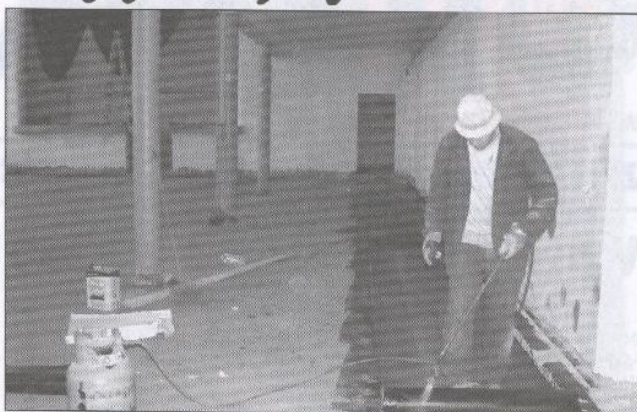

Město má podíl v MSK

Na listopadovém zasedání schválili městští zastupitelé kapitálový vstup města do sportovního klubu MSK Břeclav. Dvacetiprocentní městský podíl odpovídá výši podpory ročně vynakládané na údržbu sportovního areálu na Lesní ulici v Poštorné, ke které se město zavázalo již dříve.

„Areál byl po dlouhou dobu značně zanedbaný a vzhled fotbalového stadionu postrádal jakýkoliv náznak údržby v uplynulých letech. Po vzniku nového a silného sportovního klubu město přistoupilo na tříletou dohodu o poskytování 1,5 milionu korun ročně na zabezpečení oprav a údržby poštorenského sportovního areálu,“ uvádí tajemník městského úřadu Dalibor Neděla. Podle něj je kapitálový vstup do MSK Břeclav jedním z dalších kroků směřujících ke stabilizaci breclavského fotbalu. „Městský fotbal podporujeme nejen finančně, ale i postupným zakládáním fotbalových tříd na základních školách. Snažíme se přispět ke zvýšení úrovně breclavského fotbalu a rozvoji volnočasových aktivit mládeže,“ dodal Neděla.

Po zániku poštorenského Tatronu provozuje činnost pod hlavičkou MSK Břeclav také extraligový tým stolních tenistek. (pk)

Ocenění osobností města

V pátek 16. prosince proběhne v městské synagoze slavnostní setkání členů Zastupitelstva města Břeclavi s významnými osobnostmi kulturního, společenského a politického života města. V rámci slavnostního rozloučení s rokem 2005 se dostane pocty osobnostem majícím podíl na rozvoji města v různých oblastech. Budou udělena ocenění starosty města, předány pamětní listy městské rady a bude uděleno také jedno Čestné občanství města Břeclavi.

V kulturní části programu se veřejnosti představí Cimbálová muzika Gracia s Jožkou Černým a dechová hudba Charvátčanka. (vac)

K rozvozu stravy poslouží automobil

Břeclavští radní schválili systém zajištění rozvozu stravy do školských zařízení, která nemají vlastní školní kuchyni, nebo ve kterých nebude v budoucnu rentabilní provádět nákladné rekonstrukce v souladu s požadavky příslušných předpisů.

V současné době se jedná o MŠ Hřbitovní, MŠ Břetislavova a od 1. ledna 2006 také MŠ U Splavu, což představuje celkem 200 obědů a svačinek pro děti a 25 obědů pro zaměstnance. „Jídlo i jeho rozvoz bude připravovat ZŠ Kupkova, která má pro zajištění bezproblémové výroby a výdeje jídel dostatečnou kapacitu. Do prvních dvou z uvedených mateřských škol je rozvoz zabezpečován automobilem vypůjčeným od příspěvkové organizace Tereza. Tento systém již nyní narušuje potřeby zimního stadionu na využití auta,“ uvedl vedoucí odboru školství městského úřadu Antonín Vaculík. Proto radní vyčlenili v rozpočtu roku 2005 částku 300 000 Kč určenou na nákup vhodného automobilu. Ten bude přidělen do užívání ZŠ Kupkova a bude přednostně určen k rozvozu stravy do uvedených školských zařízení. (pk)

Prodejna vinařských a hospodářských potřeb

Znovuotevřena v areálu cukrovaru na ulici Národních hrdinů
Kompletní sortiment potřeb pro vinaře a zahrádkáře
Věrnostní program dlouhodobých zákaznických slev zachován!
Možnost dopravy zboží až k zákazníkovi

otevírací doba: po – pá 8.00 – 17.00, so 8.00 – 11.00

Nestihli jste nakoupit v tyto hodiny?

Zavolejte: 608 830 082, 606 202 595
e-mail: vinarskepotreby@post.cz

Se starostou na téma: Sociálně-zdravotní služby v Břeclavi



Vážení spoluobčané, zajistit udržitelný rozvoj sociálně-zdravotních služeb v našem městě tak, aby vyhovovaly oprávněným požadavkům stávajících či budoucích uživatelů, je za současných podmínek bezesporu velmi náročná záležitost. K tomu nestačí jen svědomitá a obětavá práce zainteresovaných občanů, zaměstnanců a pracovních týmů, ale je zapotřebí i nezbytná spolupráce s celou breclavskou veřejností. To proto, že k optimálnímu zhodnocení požadavků občanů co do dostupnosti služeb, jejich zaměření, rozsahu a kvality nezbytně potřebujeme znát názory široké veřejnosti – tedy i Vaše názory a Vaše postoje.

Dovoluji si Vás proto oslovit jako čtenáře měsíčníku Radnice a zároveň Vás zdvořile požádat o zodpovězení několika otázek v přiloženém dotazníku.

Pokud se rozhodnete dotazník akceptovat (přečíst a vyplnit), po zodpovězení jednotlivých otázek ho doručte, prosím, v termínu do 22. prosince 2005 na podatelnu Městského úřadu Břeclav na nám. T. G. Masaryka 3, nebo zašlete na adresu: Město Břeclav, odbor sociálních věcí, nám. T. G. Masaryka 3, 690 81 Břeclav.

Za sdělení Vašich názorů a postojů prostřednictvím dotazníku Vám jménem města Břeclavi upřímně děkuji.

Ing. Dymo Piškula, v.r.
starosta města Břeclavi

Přijměte pozvání k oslavě Silvestra

Vedení města Břeclavi zve širokou veřejnost na novoroční veselici spojenou s diskotékou, která se uskuteční 31. prosince 2005 na náměstí TGM v Břeclavi od 24.00 do 03.00 hodin.

Podpoří aktivity studentů

Studenti breclavského gymnázia požádali město Břeclav o pomoc při realizaci svého projektu. Ten spočívá ve vytvoření internetového katalogu firem v regionu Břeclavi zaměřeného na informace o podnikatelských subjektech, jejich aktivitách a nabízených službách. Jako protislužbu studenti nabízejí spolupráci na úpravě či doplňování webových stránek města. „Jedním z hlavních bodů našeho projektu je internetový katalog firem iBreclav.com, který je určený zejména podnikatelům a koncovým návštěvníkům. V současné době je příprava katalogu již v konečné fázi před spuštěním. Součástí serveru budou i další aktivní doplňkové služby, jako je katalog akčních cen, diskusní fórum, chat, e-mail a podobně. Také návštěvníci portálu se mohou těšit na služby určené pro informace o nabídce a poptávce služeb, pracovních pozic a rádkovou inzerci,“ vysvětluje student Martin Trojan.

Břeclavští radní se rozhodli, že aktivitu studentů podpoří a schválili jim finanční podporu ve výši 20 000 korun. V rámci nového projektu „Město Břeclav podporuje studenty“ hodlá vedení města v nejbližší době vypsat další témata a rozšířit tak možnost získání grantu širšímu okruhu studentů breclavských škol. (pk)



ÚČETNÍ KANCELÁŘ

Palackého 2, Břeclav 6 – Charvátská Nová Ves

IVONA VLČKOVÁ IRENA JAŠOVÁ
723 319 135 721 678 454

e-mail: uctovpohode@centrum.cz

- NABÍZÍME:**
- vedení účetnictví a daňové evidence
 - zpracování personální a mzdové agendy
 - evidenci DPH
 - vypracování daňových přiznání

Radní chtějí zmodernizovat domov důchodců

V příštím roce chce město podniknout náročnou opravu domova důchodců. Řada zařízení v tomto objektu již nevyhovuje současným požadavkům a nebo vykazuje špatný technický stav. Především jde o rozšíření počtu jednolůžkových pokojů, o které je mezi seniory velký zájem. Vedení města by v opraveném objektu uvítalo také rozšíření zdravotní péče. Dojít by mělo i na rekonstrukci výtahů a na úpravu okolního parku.

Přebudováním breclavského domova důchodců má vzniknout zařízení s podobnými službami, jaké nabízí mezi seniory značně oblíbený dům s pečovatelskou službou.

Na financování chtějí breclavští radní získat peníze ze státního rozpočtu. Náklady na rekonstrukci se odhadují na 55 milionů korun.

(pk)



Změny územního plánu

Městský úřad Břeclav oznamuje občanům, že bylo zahájeno projednávání sloučeného konceptu a návrhu změn č. 4 územního plánu sídelního útvaru Břeclav. Dokumentace změn bude vystavena do 14. 12. 2005 na Městském úřadě v Břeclavi, odboru regionálního rozvoje (2. poschodí, dveře č. 225) v úřední dny (pondělí, středa 8.00 - 17.00 hod. a úterý, čtvrtek 8.00 - 14.00 hod.). Jinak doporučujeme telefonickou domluvu (tel. 519 311 357 p. Polach). Dále je dokumentace zveřejněna na internetových stránkách města „www.breclav.org“. Do 15 dnů od posledního dne vystavení může každý uplatnit své připomínky. Tyto zasílejte na adresu: MÚ Břeclav, odbor regionálního rozvoje, nám. TGM 3, PSČ 690 81.

Jaroslav Polach,
odbor regionálního rozvoje

AUTHOR BIKE CENTRUM Břeclav - Charvátská N. Ves

Rezervace kol k Vánocům
s rozvozem ZDARMA

Výprodej kol AUTHOR za SUPER ceny!
Nové modely 2006 již v prodeji



Autodoprava do 3,5 t



Jan Baránek, Tyršův sad 12, Ch.N.Ves

Tel.: 519 333 859, 606 76 90 80

Po-Pá: 8-12.00, 13.30-17.00, So: 8-12.00 h

www.janbaranek.cz

Převzali čestné uznání za sportovní úspěchy

Za dosažení mimořádných sportovních úspěchů v roce 2005 se v listopadu dostalo čestného uznání od představitelů města žákům dvou breclavských základních škol.

Na radnici poděkovali zástupci města žákům ZŠ Slovácká. Druhý slavnostní akt proběhl v budově ZŠ na Kupkově ulici. Ocenění sportovci obdrželi volné vstupy na

veškerá fotbalová a hokejová utkání na breclavských stadionech. Někteří žáci využili příležitosti a zajímali se o rozvoj breclavských sportovišť.

Základní škola Slovácká

Škola byla v posledních dvou letech vyhlášena jako nejlepší v ČR v rámci tzv. městských škol v soutěži Pohár rozhlasu. Výrazného úspěchu dosáhli v letošním kole starší žáci, kteří vybojovali 1. místo v regionálním finále a 3. místo v ČR. Na první místo v rámci republiky dosáhli mladší žáci i mladší žákyně. Mezi nejvíce bodující patřili Alexandr Herman, Lucie Adamcová a Barbora Blažejová.

Dobrá umístění nejsou podle učitelů jen výsledkem práce v hodinách tělesné výchovy. „Kaž-

doročně jezdí tyto třídy na lyžařské kurzy, kde po výcviku ještě bruslí, běhají nebo relaxují v bazénu. O bruslení a plavání jsou doplněny také hodiny tělocviku během roku,“ potvrdila učitelka tělesné výchovy Iva Jobánková.

Žáci i učitelé upozornili vedení města na špatný stav škvárového hřiště, které bylo vedle školy zprovozněno v roce 1985. Atletické sektory byly později vybaveny umělým povrchem, který je však s běžec- kou dráhou již delší dobu nevyhovující.

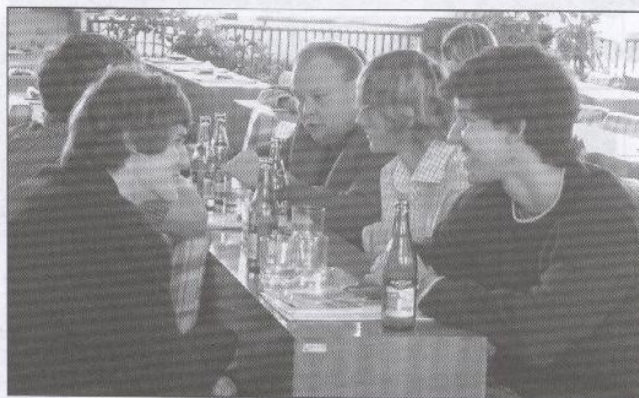

O úspěších, cílech a přáních se sportovci diskutoval starosta města Dymy Piškula.

Základní škola Kupkova

Nejvýznamnějším úspěchem bylo 2. místo starších žáků (M. Maťašovský, T. Vymyslický, J. Kokrhel, O. Kokrhel a L. Pantůček) v republikovém finále v atletickém čtyřboji. Tomu předcházelo 1. místo v kraji. V téže soutěži obsadily starší žákyně 2. místo v kraji. V krajském finále atletického Poháru rozhlasu škola získala 3. x druhé místo (st. žáci, ml. žáci a st. žákyně). V plavá-

ni získala družstva st. žáků i žáků 2. místo v krajském finále. V přecházané rovněž získalo družstvo st. žáků 2. místo v kraji. V olympiádě breclavských škol získala ZŠ Kupkova celkové 2. místo. Úspěšné byly také děti z prvního stupně. Družstvo školy obsadilo 5. místo v krajském kole Kinderiády a postoupilo do celostátního finále do Prahy, kde skončilo na 18. místě. (vac)

MŠ Na Valtické slavila výročí

Při slavnostní příležitosti dvacátého výročí mateřské školy se sešlo přes 25 bývalých i současných zaměstnanců.

Školka přivítala první děti v roce 1985. Od té doby prošlo tímto školským zařízením přes 600 dětí a více jak 34 zaměstnanců. Od září 2004 školka působí v nových prostorách bývalé ZŠ Duha. Podle slov ředitelky Ludmily Fuchsové je vzdělávací program mateřské školy postaven na poznávání a ochraně životního prostředí. V rámci programu se paní učitelky setkávají s podobně zaměřenými školami po celé republice a za poměrně krátkou dobu si školka Na Valtické se svým programem stačila vybudovat dobré jméno. (pk)

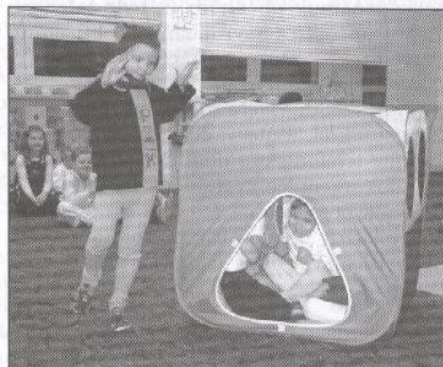

Ke zpestření oslav přispěly také děti mimo jiné pohádkou „O chaloupce a zvířátkách“.



Žákům ZŠ Kupkova přišel poděkovat také bývalý žák a sportovec této školy místostarosta Břeclavi Pavel Dominik. Na snímku předává ocenění řediteli školy Igoru Hulejovi.

OČNÍ OPTIKA RŮŽOVÉ BRÝLE

Mgr. Barbara Havelková
BŘECLAV, J. PALACHA 17A
(NAPROTI HOTELU GRAND)

ZHOTOVENÍ BRÝLÍ DO 30 MINUT

VELKÝ VÝBĚR OBRUB VŠECH CENOVÝCH KATEGORIÍ

ZHOTOVENÍ BRÝLÍ NA LÉKAŘSKÝ PŘEDPIS I BEZ PŘEDPISU

PRO POJIŠTĚNCE VZP 10% SLEVA NA MULTIFOKÁLNÍ ČOČKY

OPRAVY BRÝLÍ

BONTY

CHOVATELSKÉ POTŘEBY - AKVARISTIKA

Slovácká 2762, 690 02 Břeclav
(vedle vodárenské věže)
tel.: 519 371 816
e-mail: bonty@bonty.cz
www.bonty.cz

- směsi a krmítka pro venkovní ptactvo
- slunečnice a lojové koule pro sýkorky
- dárkové balíčky pro zvířata
- krmiva pro psy a kočky:
 - superpremiová: Pro Plan, Advance, Hill's, Royal-canin
 - premiová: Bosch, Eminent, ... a řada dalších
- rozvoz krmiv až do domu



Soutěž Rozkvetlá Břeclav má své vítěze

Devět soutěžících převzalo na radnici ceny za umístění v soutěži Rozkvetlá Břeclav, kterou vyhlásil městský úřad v březnu letošního roku.

Do soutěže poslali breclavští občané celkem devatenáct fotografií. Soutěžilo se o nejhezčí rozkvetlé okno, lodžii nebo balkon a předzahrádku. Jednotlivé fotografie byly vystaveny ve vstupní hale budovy úřadu, na městských internetových stránkách a ve třech zahradnictvích. O umístění v kategoriích rozhodovala hlasováním veřejnost. „Soutěží jsme chtěli podpořit ty, kteří se snaží nejen o zkrášlení svého domku či bytu, ale také o oživení našeho města. Předpokládali jsme trochu větší zájem veřejnosti, a proto doufám, že zájem o tuto soutěž v příštích letech poroste“ poznamenal vedoucí odboru vnitřních věcí městského úřadu Zdeněk Opálka.

V každé ze tří kategorií byla první tři místa oceněna knihou o městě Břeclavi a poukázkou

na odběr zahradnického materiálu. Hodnota poukázky za první místo v každé kategorii činila 5 000 Kč, za druhé místo 3 000 Kč a za třetí místo 1 000 Kč.

Nejhezčím oknem se pochlubily A. Kurialová, K. Mikulíková a J. Novotná. Nejpečněji rozkvetlý balkon měli M. Trčka, A. Hrdličková a J. Uhlířová. V kategorii předzahrádek si pro ceny přišly E. Fröhlichová, A. Zajacová a M. Berková.

Vítěz každé kategorie vylosoval jednoho z hlasujících, kterých bylo více jak šest set. Poukázku na zahradnický materiál v hodnotě 1 000 Kč včetně knihy o městě Břeclavi tak obdrželi M. Řezáčová z Bechyně, V. Formánková z Břeclavi a J. Harca z Dubňan.

Vítězné fotografie zveřejníme v příštím čísle Radnice.

(pk)

Odklízet sníh je povinností

V listopadu došlo ke schválení nového nařízení obce o zabezpečení schůdnosti místních komunikací v zimním období.

Za odstranění nebo zmírnění závad ve schůdnosti chodníků způsobené v zimním období povětrnostními situacemi je odpovědný vlastník nebo provozovatel přílehlá nemovitost v souvisle zastavěném území obce, pokud neprokáže, že nebylo v mezích jeho možností tuto zá vadu odstranit nebo zmírnit. Vzniknou-li takové závady v nočních hodinách, musí být vlastníky přílehlých nemovitostí odstraněny nebo zmírněny nejpozději do 7. hodiny ranní. Zimní období je ze zákona stanoveno od 1. listopadu do 31. března. Pro rozpouštění zmrzlého sněhu a námraz je zakázáno používání chemických prostředků a nesmí být použity ani popel nebo škvára. Na dodržování tohoto nařízení bude dohlížet městská policie. Případné porušení bude posuzováno u fyzických osob jako přestupek a u právnických osob jako delikt.

Občané mohou využít některé z celkem 19 nádob s posypovým materiálem, které naleznou na těchto místech:

křižovatka Šilingrova - Smetanovo nábřeží, křižovatka Jungmannova - Nerudova, křižovatka Riegrova č. 25 - Krátká, parkoviště „U Evy“ (schody), Bratislavská č. 15, sídliště U Splavu (u zvonů), Fučíkův most (2 x), lávka Smetanovo nábřeží - Komenského nábřeží (2 x), za finančním úřadem - kino Koruna, nám. TGM 10 (průchod vedle bývalého MÚ), Skopalíkova (u nádob na separovaný sběr), křižovatka Sušilova - Družstevní, Restaurace u Dyje - Lidická (schody), křižovatka Kovářská - J. Skácela (u sloupu), křižovatka Komenského - Polní (u nádob), Dyjová (schody), křižovatka Chaloupky - Kuběny (u sloupu). *Mgr. Zdeněk Opálka*
Vedoucí odboru vnitřních věcí

Přerušeni dodávky el. Energie

Společnost E.ON informuje o přerušeni dodávky elektrické energie.

7. 12. 2005 od 7.30 do 15.00 hod. v Břeclavi - Sady 28. října (od domu č. 18 po křižovatku s ulicí Jungmannova, Jungmannova (prodejna drogerie)

12. 12. 2005 od 7.30 do 13.30 hod. v Ladné - Mlýnská (od trafostanice po ul. Sportovní, Za Hřištěm, Sportovní (od školy po ulici Mlýnská)



O zahrádkářských figlech s vítězi soutěže podebaloval a ceny předával místostarosta Břeclavi Ivan Blaho. Na snímku přebírá cenu Anna Kurialová z Poštorné.



Vedení ZŠ Slovácka se obrací s prosbou

na všechny obyvatele Břeclavska, kteří vlastní fotografie pořízené před rokem 1960 s motivy našeho města a okolí, případně z kulturních, společenských, sportovních nebo jiných akcí pořádaných v Břeclavi a okolí, jestli by je neposkytli k okopírování. Naši žáci budou tento materiál zpracovávat v celostátním projektu "KRAJINA PLNÁ TADIC", který je řízen Ministerstvem školství.

Děkujeme všem, kteří na tuto výzvu budou reagovat v měsících říjen až listopad na adrese:

Základní škola, Slovácká 40, Břeclav

Tel.: 519 370 876, fax: 519 373 891 • e-mail: slovacka@slovacka.cz

POČÍTAČE SHOPPING CENTER BŘECLAV v 1. patře - tel: 519 321 691

- Značkové počítače a notebooky Intel, AMD
- Tiskárny, kopírky, ink. náplně, tonery
- Hry a příslušenství na PC a PlayStation

Prodej i na splátky

Otevřeno: Po - Pá 9 - 18 hod., So 9 - 12 hod.

H&H

sklenářství a rámování

Rovnice 7, Břeclav - Poštorna
Tel./fax: 519 323 808, mobil 728 313 308, 605 258 758
www.sklenarstvi.breclavsko.com

Otevírací doba: PO - PÁ 8 - 17 h. SO 8 - 12 h.

Provádíme:

- fasetování zrcadel
- zasklívání, řezání skla
- broušení a vrtání skla
- rámování, výroba paspart
- výroba izolačních dvojskel
- BET - systém - zateplení oken izol. dvojsklem

Malé - a velkoobchod:

- polykarbonátů
- plexi
- trapezových a vlnkových desek
- řezání a montáž



*Radostné Vánoce
a úspěšný nový rok*

2006

**POUKAZ
NA 1 000 Kč**

Alca PLAST®

Vážení zákazníci,

*chtěli bychom Vám poděkovat
za celoroční přízeň, a proto jsme
pro Vás připravili tuto vánoční
poukázku.*

*Věříme, že nabídku využijete
při realizaci své koupelny, nebo
jako vhodný dárek pro své
blízké.*

*Při předložení této poukázky
a odběru zboží v hodnotě
nad 20 000 Kč v koupelnovém
studiu na Bratislavské ulici
v Břeclavi do 31. 1. 2006 získá-
te slevu v hodnotě 1 000 Kč.*

(částka včetně DPH)

100
LET
HISTORIE AUTOMOBILŮ

SIMPLY CLEVER



S NÁMI SE DÁ JEZDIT BEZPEČNĚ

FABIA SEDAN V LIMITOVANÉ SÉRII ZA 249 900 Kč
SE ZÁKAZNICKOU VÝHODOU 84 900 Kč



Kombinovaná spotřeba a emise CO₂ modelu Fabia Sedan: 4,6-7,7 l/100 km, 124-185 g/km

Pojďte si k nám pro-
hlednout český vůz
Skoda Fabia Sedan ve
výbavě Classic s
motorem 1.2 - 47 kW,
který má navíc:

- airbag řidiče
a spolujezdce
- ABS
- senzor couvání
- metalickou barvu

Líbí se Vám naše
nabídka?
Rádi Vás uvidíme!

Váš prodejce vozů Skoda:

AGROTEC a.s.
Brněnská 74
693 01 Hustopeče
Tel.: 519 402 450
Fax: 519 402 452
www.agrotec.cz
www.skoda-auto.cz

AGROTEC a.s.
Olomoucká 176
627 00 Brno
Tel.: 548 210 280

AGROTEC a.s.
Žerotínovo nám. 136
667 01 Židlochovice
Tel.: 547 238 010

AGROTEC a.s.
Lidická 123
690 02 Břeclav
Tel.: 519 326 500
Fax: 519 326 502

Pobočka KURIMAL Josef
Pohorlice
Tel.: 519 424 360
Pobočka Hrušovany
nad Jevišovkou
Tel/Fax: 515 229 808



Město Břeclav pořádá na pěší zóně u gymnázia

VÁNOČNÍ SLAVNOST „DARUJME RADOST“

denně od 14:30

pondělí 19. 12. 2005

Pomněnka – dětský folklórní soubor Tvrdonice
Kostičánek – dětský folklórní soubor Kostice
Správný klíč – hudební skupina
Trío Romen – hudební skupina
Rádo khelas – dětský rómský soubor
Jazzband Swing Stanislava Reichmanna
Smíšený pěvecký sbor při ZUŠ Břeclav
Slovácký krúžek Stará Břeclav – živý Betlém
Jožka Černý – křest CD

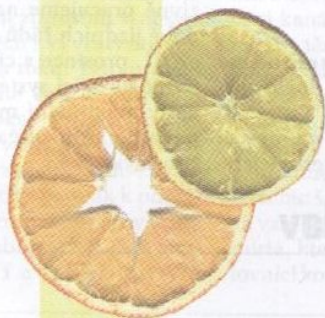

úterý 20. 12. 2005

Dětská dechová hudba při ZUŠ Břeclav
Yantar – hudební skupina
Lanštorfčané – pěvecký sbor
Mateřská škola Lanžhot
Jatelinka – dětský folklórní soubor Moravská Nová Ves
Old Stars Břeclav – folklórní soubor
Charvatčanka – dechová hudba

středa 21. 12. 2005

Mateřská škola Hřbitovní
Základní škola Slovácká
Yamaha – hudební škola
Pěvecký sbor Věra
Slovácký krúžek Charvatčané
Charvatčánek – dětský folklórní soubor
Rovnátko – hudební skupina
Maminagospel a Mamina young – pěvecké sbory



čtvrtek 22. 12. 2005

Základní škola Jana Noháče
Yamaha – hudební škola
Slovácký krúžek Poštorná – dětský sbor Koňárci
Slovácký krúžek Poštorná – mužský a ženský sbor
Regina – divadlo malých jevištních forem
Polyfonia, Domino – pěvecké sbory
Charvatčanka – dechová hudba

Změna programu vyhrazena

BORS mění jízdní řády podle požadavků cestujících



Autobusovou dopravu v břeclavském regionu zajišťuje společnost BORS Břeclav a.s. (dříve ČSAD Břeclav) od roku 1960. Pod současným názvem působí společnost od roku 2001. Po změně režimu se podnik postupně zaměřil na provozování nákladní dopravy, poskytování celních služeb, provozování čerpací stanice pohonných hmot, ale i autosalonu, servisu a také na provoz tenisové haly. Neodmyslitelnou součástí však zůstává městská doprava v Břeclavi a Mikulově. O městské hromadné dopravě jsme si povídali s ředitelkou divize osobní dopravy Ing. Danou Kepertovou.

Kolik řidičů a kolik autobusů zajišťuje dopravu v našem městě?

Město Břeclav je obsluhováno osmi linkami. Na zabezpečení všech spojů se podílí čtrnáct řidičů a celkem dvanáct autobusů. V roce 2004 jsme v rámci městské dopravy Břeclav ujeli 405 tisíc kilometrů a přepravili více jak 1,3 milionu cestujících. Předběžný odborný odhad pro letošní rok činí 432 tisíc ujetých kilometrů a 1,5 milionu přepravených osob.

Většina cestujících také zaregistrovala nový autobus. V čem se liší od ostatních?

Jeho hlavním přínosem je

kvalitativně vyšší úroveň cestování veřejnou dopravou. Pohodlnější nástup a výstup jistě ocení maminky s dětskými kočárky. Součástí vybavení je i bezpečnostní pás pro zajištění kočárku. Lidem na invalidním vozíku umožní důstojný způsob cestování instalovaná plošina. Pro nízkopodlažní autobus připravujeme speciální oběh tak, aby prostřednictvím našich linek zajížděl do všech městských částí.

V Evropské unii jsou nízkopodlažní autobusy již téměř standardem. V našich podmínkách se však jedná o investičně náročnou akci, která se neobejde bez finanční pomoci státu nebo města. Cena nízkopodlažního autobusu je zhruba 6 milionů korun, což je téměř dvojnásobek oproti ceně běžného autobusu. V rámci pravidelné obnovy vozového parku městské dopravy uvažujeme o pořízení dalšího takového autobusu.

Jak se mezi cestujícími osvědčily čipové karty?

Nový způsob odbavení pomocí čipových karet jsme zahájili v červnu roku 2001 a cestující si na rychlejší a jednodušší systém snadno zvykli. Svědčí o tom zhruba osm tisíc karet používaných v městské dopravě a více než 70 % cestujících odbavených na čipovou kartu. Odbavování cestujících nyní umožňuje zjištění stoprocentních údajů o množství, frekvenci a struktuře cestujících. Takto získaná data, která pravidelně vyhodnocujeme, slouží dále i jako výchozí podklady při zpracování jízdních řádů.

K výrazným změnám v jízdních řádech došlo už od září. Proč?

Demografický vývoj města a také impulsy od cestujících

nás spolu s městským úřadem vedly k přípravě rozsáhlejších změn uspořádání městské dopravy. S platností od 1. září byly upraveny jízdní řády i samotné trasy linek ve směru na Poštornou a Charvátskou Novou Ves. Cílem bylo zavedení „rychlého“ spojení z hlavních spádových částí města doplněné „okružními“ linkami, které jsou vedeny přes polikliniku. Důraz jsme kladli na zjednodušení jízdních řádů. Proto byly koncipovány tak, aby trasa linek byla stejná ve směru tam i zpět a jednotlivé spoje projížděly vždy všechny zastávky.

Jaké jsou reakce cestujících?

Spuštění tohoto systému městské dopravy přineslo celou řadu připomínek a podnětů k dalšímu zlepšení. Proto ve spolupráci s odborem dopravy městského úřadu intenzivně pracujeme na nové podobě jízdních řádů s platností od 11. prosince s cílem zefektivnit stávající systém a vyhovět v maximální možné míře požadavkům občanů města Břeclavi. (pk)

Z Vazební věznice Břeclav bude Věznice Břeclav

Velké změny začínají probíhat v těchto dnech ve Vazební věznici Břeclav. Vazební věznice, která disponuje celkovou kapacitou 147 míst, z toho 98 pro obviněné ve výkonu vazby a 49 pro odsouzené ve výkonu trestu odnětí svobody s dozorem, se stane k 1. 1. 2006 věznicí pro odsouzené muže zařazené do výkonu trestu odnětí svobody ve věznici s dohledem a ve věznici s ostrahou.

Do věznice s dohledem jsou zařazováni odsouzení, kteří spáchali méně závažné trestné činy, zpravidla z nedbalosti. Bude pro ně vyčleněno celkem 90 míst, z toho 12 míst pro vězně trvale pracovní nezařaditelné. Zbýlých 78 míst bude vyhrazených vězněným mužům, pro které bude věznice hledat pracovní uplatnění mimo objekt věznice. Tito odsouzení mohou být pro zaměstnavatele jistým přínosem. Většinou jsou zařazováni na pomocné práce, o které není ze strany nezaměstnaných patřičný zájem. Zanedbatelný jistě není fakt, že odměňování osob pracujících ve výkonu trestu odnětí svobody podléhá nařízením vlády jiným mzdovým tarifům. Zaměstnavatel tak na výplatě mzdy může ušetřit až 38 %. V mimopracovní době je těmto vězňům za přítomnosti vychovatele umožněn i pohyb mimo věznici.

Pro muže zařazené do výkonu trestu odnětí svobody do věznice s ostrahou bude připraveno ubytování o kapacitě 72 míst. 44 míst pro odsouzené trvale pracovní nezařaditelné, zbylých 28 míst bude doplněno vězni, kteří budou pracovníčně zařazeni ve vnitřní režii věznice jako úklidáři, kuchaři, údržbáři, kotelníci, skladníci apod. Do věznice s ostrahou jsou zařazováni odsouzení, kteří páchají trestnou činností opakovaně, v některých případech se jedná i o několikanásobné recidivisty. Tito odsouzení se v prostorách věznice pohybují organizovaně pod dohledem zaměstnanců vězeňské služby.

Vazební věznice Břeclav doposud zajišťovala výkon vazby pro okresy Břeclav, Hodonín, Uherské Hradiště a Zlín. K 1. lednu 2006 bude výkon vazby zajišťován prioritně pro okres Břeclav. K tomuto účelu



bude ve věznici sloužit oddělení pro výkon vazby s počtem 39 míst pro obviněné. Celková kapacita Věznice Břeclav bude tedy od 1. 1. 2006 činit 200 míst.

Dochází také k personálním změnám. Početní stav příslušníků byl snížen k 1. 1. 2006 o 12 míst. Vybraným příslušníkům byla nabídnuta služba v jiných

věznicích. Stavební úpravy začínají probíhat za plného provozu vazební věznice. Pod vedením mistrů se do nich zapojili odsouzení. Náklady spojené se stavebními úpravami nebyly dosud konečně vyčísleny, je však maximální snaha, aby byly co nejnižší.

Iva Bednářová, tisk. mluvčí
Vazební věznice Břeclav

Zabezpečovací systémy Prokeš

Firma s desetiletou tradicí nabízí:

montáže el. zabezpečovacích systémů, domovních telefonů, video telefonů a kamerových systémů do domů, prodejen, kanceláří a průmyslových objektů.
Dále nabízíme elektromontážní práce.

mobil: 603 215 040, 603 533 568

tel. / fax se zázn.: 519 333 136

Splav je zajímavý nejen pro Břeclaváky, ale i turisty

Rok trvající práce na břeclovském splavu skončily. Střídavým snižováním a zvyšováním hladiny v průběhu stavby se v korytě řeky vytvořily naplaveniny písku, které omezily lodní sporty a vyhlídkové plavby. Bude se písek těžit? Tuto a několik dalších otázek jsme položili vedoucímu břeclovského provozu Povodí Moravy Ing. Ladislavu Vágnerovi.

Mimořádnou manipulací na jezu Poštorná došlo k naplavení štěrkopísku především v odlehčovacím rameni pod jezem. Největší naplaveniny mezi jezem a silničním mostem byly odtěženy již v létě a pokračovat budeme i v příštím roce. O štěrkopísek projeví zájem některé břeclovské stavební firmy a doufám, že dojde k vzájemně výhodné dohodě. Abychom mohli bagrem nánosy vytěžit, museli jsme už před těžbou naplaveného štěrkopísku provést přípravné práce, které spočívaly v odstranění části porostu podél toku. Zvýšené průtoky v odlehčovacím rameni způsobily v některých místech i vývraty stromů a nátrže na toku. Tyto problémy budeme řešit v průběhu příštího roku. Propláchnutím celého koryta v nadjezí odlehčovacího ramene došlo zvýšenými průtoky naopak k odplavení usazenin z úpravny vody v Kančí oboře, což jistě uvítají veslaři a společnost Vo-

dovody a kanalizace Břeclav.

Co se týká naplavenin v hlavním korytě Dyje v takzvané městské trati, kde budou probíhat vyhlídkové plavby od kulturního domu k Pohansku, využili jsme nízkých průtoků ke zmapování celé trasy. Po prohlídce s pracovníky lodní dopravy i městského úřadu jsme určili nejpalčivější místa a postupně upravili nánosy u Vídeňského mostu, odstranili starý kamenný val před místem odběru vody Gumotexu, odstranili bodové závady v úseku mezi lávkou pro pěší a Vídeňákem. Taktéž jsme odstranili a upravili nánosy na odbočení kanálu k jezu Pohansko a nánosy těsně před jezem. Po dohodě se Slovákým veslařským klubem jsme využili sníženou hladinu v nadjezí k odtěžení nánosů u odbočení odlehčovacího ramene ve Staré Břeclavi. Z těchto štěrkopískových nánosů vznikla u břehu velmi pěkná místa, která ocení zejména milovníci koupání v řece a slunění.

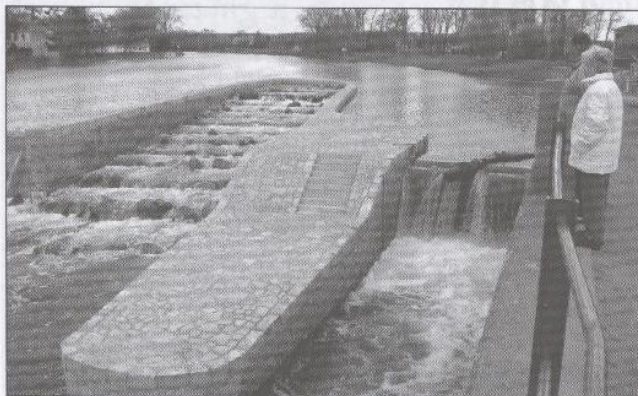

Vznikla v souvislosti s rybím přechodem nějaká omezení pro veřejnost?

Z rybářských předpisů je dáno omezení rybolovu ve stanovené vzdálenosti nad i pod rybími přechody a to se týká i našeho díla. Na jezu je zákaz koupání, avšak tento zákaz je stanoven z hlediska nebezpečí na všech objektech. Apeloval bych zejména na mladší občany města, kteří byli zvyklí se zde koupat, aby takto již nečinili, protože případů utonutí je stále více.

Jak a kdy se bude provádět funkce přechodu a kdy lze očekávat první výsledky?

Akademie věd České republiky bude provádět pravidelné kontrolní odběry ryb. První výsledky budou známy asi na

jaře příštího roku. První ohlasy a poznatky z řad ichtologů AV ČR jsou velmi optimistické.

V jakém stavu je samotný jez?

V rámci výstavby rybochodu byla provedena i celková oprava stavební části jezu. To znamená, že byly vyplněny výtlučky v jezovém tělese a opraven pilíř mezi pevným jezovým tělesem a pohyblivou částí - klapkou. Všechny odborníky bylo konstatováno, že jez je ve velmi dobrém stavu i přesto, že od jeho realizace v roce 1956 nebyly na stavební části prováděny žádné opravy. Zejména vlastní přepadová hrana jezového tělesa je naprosto neporušena. Je vybudována z kvalitních žulových kvádrů opracovaných přesně na míru zaoblení.

(pk)

Podávejte žádosti o dotace

Ve smyslu ustanovení platných zásad upozorňujeme na možnost podávání žádostí nestátních neziskových organizací o dotace na rok 2006. Žádosti podávejte na příslušných odborech Městského úřadu Břeclav. Žádosti pro oblast školství kultury a sportu je nutno podat do 31. ledna 2006 a žádosti pro oblast sociální do 28. února 2006.

Upozornění

Realizované smlouvy o dotacích v roce 2005 měly být vyúčtovány k 30. 11. 2005. Splnění této povinnosti bude zohledňováno u žádostí na rok 2006.

breclav.net

Největší bezdrátová síť v Břeclavi
Připojení od Kč 357,- vč. DPH
Další informace www.breclav.net

Tel.: 519 324 571

MOTOCYKLY SKÚTRY ČTYŘKOLKY

Kawasaki

PEUGEOT *Motocycles*

KEEWAY

LINHAI

Journey Man .cz

Motova s.r.o., Lednická 729, Charvátská Nová Ves
tel.: 519 333 155 www.motova.tipmoto.cz

Posezonní slevy na zboží
Sada motopnevu za -26%
Zimní sleva na servis -25%
platí celou zimu



Městské muzeum a galerie

MUZEUM PŘI BETLÉMĚ NA SALAŠI

Výstava s podtitulem Vánoční čas na Moravském Valašku přiblíží návštěvníkům tradice, zvyky a obyčeje, které doprovázejí nejkrásnější svátky v roce od Barborky ke Třem králům, včetně výstavy betlémů a lidových krojů. Výstava potrvá do ledna 2006.

GALERIE A SYNAGOGA CYRIL URBAN

Retrospektivní výstava obrazů a grafiky nejvýznamnějšího breclavského výtvarníka Cyrila Urbana je uspořádána u příležitosti umělcových nedožitých 75. narozenin. K výstavě je připraven reprezentativní katalog. Výstava potrvá do poloviny ledna 2006.

Harmonická jednota obsahu a formy výtvarných metafor obrazů Cyrila Urbana svědčí o vyzrálosti svého tvůrce a řadí jej mezi jednoho z nejvýznamnějších moravských malířů. Jeho místo v kontextu současné tvorby se může jevit jako dosud ne zcela doceněné. Je to jistě způsobeno i skromností autora, jeho mravními zásadami a nechutí projevit jakékoliv ambice k získání pocty a uznání společenského života, kteréžto bývají obvykle stejně pomíjivé. Za dlouhá léta své tvůrčí činnosti vytvořil C. Urban dílo, v němž se zračí nesmlouvavá umělecká poctivost, dokonalé prožití a promyšlení předlohy a perfektně zvládnutá technika.

Výstavní provozy Městského muzea a galerie Břeclav (adresa: U tržiště 10, 690 02 Břeclav, tel. 519 371 488, www.muzeum.breclav.org) jsou pro veřejnost otevřeny denně mimo pondělí od 9.00 do 17.00 hodin. Těšíme se na Vaši návštěvu!

Hudecké dny byly vyprodány

V závěru listopadu se uskutečnil již XXII. ročník tradiční přehlídky lidových muzik Slovácka, kterou ve spolupráci s městem Břeclav druhým rokem pořádá Národopisný soubor Břeclavan.

Hudecké dny zahájil páteční společný koncert Břeclavanu a Folklorního souboru Cifra z Uherského Hradiště. Také návštěvníci pátečního programu si letos poprvé mohli vychutnat besedu u cimbálu. Vyvrcholením Hudeckých dnů byl měsíc dopředu vyprodaný sobotní program, ve kterém vystoupily cimbálové muziky Slovácko z Mikulčic, Strážničan, Radošov z Veselí nad Moravou, muzika Martina Hrbáče z Velké nad Veličkou a Vonica z Krumvíře. Na gajdy zahrál Pavel Popelka z Uherského Brodu. (vac)



Slovácký krúžek Stará Břeclav zve
na vánoční koncert

MISTRŤIŇANKY

do kulturního domu Na obecní 21. 12. v 19.30 hod.

Vánoční doprovodný program

Soutěž o nejkrásnější vánoční stromček

Děti a mládež ze šesti breclavských mateřských a základních škol nazdobily vánoční stromky, které budou hodnoceny v rámci prohlídky muzejních a galerijních výstav. Zveme nejširší veřejnost, aby se při své návštěvě do soutěže zapojila. Přijďte a podpořte své děti.

Vánoční koledování

Společný koncert pěveckého sboru „Věra“ při Senior klubu v Poštorné a Mužského sboru v Charvátské Nové Vsi se koná ve čtvrtek 15. prosince 2005 v 18.00 hodin v breclavské synagoze. Vstupné dobrovolné.

Koncert Old Stars Břeclav

Známý breclavský národopisný soubor připravil vánoční koncert na „lidovou notečku“ spolu se svými hosty ze slovenského Záhorí. Koncert se uskuteční v neděli 18. prosince 2005 v 18.00 hodin v breclavské synagoze.

V listopadu hodovali Starobřeclavští

Jako poslední z městských částí slavila hody Stará Břeclav. V neděli 13. listopadu se před tradičním průvodem sešla část krojovaných spolu s dechovou muzikou Zlafulka v restauraci Na Obecní. Po nezbytném verbuňku zašli pro prvního stárka Pavla Šnorika a následně pro děvčata. Průvod vždy končí opět u kapličky před kulturním domem, kde následuje tanec a verbuňk „pod májů“. Chladné listopadové počasí brzy zahnal krojované i s přihlízející veřejností pod střechu nově zrekonstruovaného kulturního domu. Martinské hody pokračovaly v pondělí, kdy průvod zašel pro druhého stárka Zbyňka Čekala. V rámci pondělních „mužáckých“ hodů se ve Staré Břeclavi každoročně volí také stárce – mužáci. Letos se jimi stali F. Blažek a R. Helešic.

(pk)



KONCERTY V KORUNĚ

Středa 7. 12. v 19.30

Vstupné: 100,- Kč

DAGMAR ANDRTOVÁ-VOŇKOVÁ

Alternativní písničkářka s originální kytarovou technikou a vynikající hudbou i texty. Hudební zážitek, který nevynechejte...

Pátek 9. 12. v 19.30

Vstupné: 120,- Kč

TRES HOMBRES

David HELBOCK Trio - Rakousko

Vyvrcholení jazzových koncertů. Legendární TRES HOMBRES se vrací v původní sestavě. Jazz, rock, funky - skvělá hudba.

Čtvrtek 22. 12. v 19.00

Vstupné: 140 a 160,- Kč

JABLKOŇ - VÁNOČNÍ KONCERT

Originální kapela, jedinečný jablkoňský styl a otevřené hranice během krátké doby dostaly skupinu do ciziny. Originální spojení s houslovým virtuozem Jaroslavem Svěceným při vánočním koncertu.

Vánoční koncert

žáků základní umělecké školy

v programu vystoupí žáci hudebního oboru, komorní orchestr, pěvecké sbory a sólisté

Čtvrtek 15. prosince v 17.30 hod., sál ZUŠ

Farní den přilákal na poštoreskou faru dospělé i děti

V sobotu 19. listopadu zaměřily na poštoreskou farnost desítky rodin. Zdejší farní správce Vladimír Langer přichystal s pomocí farníků a místního slováckého krúžku netradiční den pro veřejnost.

Program začal pohoštěním ve farním sklepě. Příchodci ochutnali ovarovou polévku, znamenitý guláš s křenem a další zabíjačkové speciality. „To není umělé, to není na ozdobu, vezměte si,“ vyzýval trochu překvapeně příchodzí předseda

slováckého krúžku Milan Studený. Kdo měl zájem o malou rozčvičku, mohl vyšplhat na vyhlídku do věže poštoreského kostela. „Určitě je to zpestření. Lidé se sejdou, povykládají si a je to fajn,“ uvítala akci jedna z návštěvnic poštoreské fary.



Zabíjačku uskutečnil p. Hradil, občerstvení organizoval šéf poštoreských Koňarů Milan Studený (na snímku vlevo). Foto P. Hynek



Děti si užily při zábavných soutěžních disciplínách.

Také děti se rozhodně nenuďily. V mrazivém počasí jim přišlo vhod několik sportovních soutěží na farní zahradě.

V podvečerních hodinách zahrála cimbálová muzika. „S myšlenkou setkávání veřejnosti mimo bohoslužby přišel papěř zhruba před pěti lety, kdy

oslovil farnosti po celém světě. Smyslem toho je, aby se lidé poznávali blíže a nejen v kostele,“ uvedl farář Vladimír Langer. Slavnost měla pokračování i v neděli, kdy se ve zdobeném kostele uskutečnila slavnostní bohoslužba s poděkováním za letošní úrodu.

(pk)

Uctili oběti totality

Zapálením svíčky, položením květin či pouze svou přítomností si připomněli breclavští občané památku 17. listopadu. U pomníku obětem totalitního režimu na Zámeckém náměstí zavzpomínalo více jak padesát Breclaváků na události před šestnácti lety, které vedly k pádu komunistické vlády trvající celých 41 let, k pádu režimu, který stovky lidí zaplatily životem a další tisíce žalářem v nejtěžších věznicích, uranových dolech, ale také v různých pracovních táborech po celé tehdejší ČSSR.



V průběhu pietního aktu zajistili čestnou stráž místní skauti. S působivým projevem vystoupil mimo jiné i Cyril Michalica, člen Konfederace politických vězňů. Vzpomínkový podvečer zakončila státní hymna České republiky. (pk)

Rozpis svatebních termínů v roce 2006

páteční obřady

13. 1., 20. 1., 27. 1., 3. 2., 10. 2., 17. 2., 24. 2., 3. 3., 10. 3., 17. 3., 24. 3., 31. 3., 7. 4., 21. 4., 28. 4., 5. 5., 12. 5., 19. 5., 26. 5., 2. 6., 9. 6., 16. 6., 23. 6., 30. 6., 14. 7., 21. 7., 28. 7., 4. 8., 11. 8., 18. 8., 25. 8., 1. 9., 8. 9., 15. 9., 22. 9., 6. 10., 13. 10., 20. 10., 27. 10., 3. 11., 10. 11., 24. 11., 1. 12., 8. 12., 15. 12.

sobotní obřady

14. 1., 28. 1., 11. 2., 25. 2., 11. 3., 25. 3., 1. 4., 8. 4., 22. 4., 6. 5., 20. 5., 3. 6., 10. 6., 24. 6., 1. 7., 15. 7., 29. 7., 12. 8., 26. 8., 9. 9., 16. 9., 30. 9., 14. 10., 28. 10., 11. 11., 25. 11., 2. 12., 16. 12.

vítání občánek

21. 1., 18. 2., 18. 3., 29. 4., 27. 5., 17. 6., 2. 9., 7. 10., 4. 11., 9. 12. Slavnostní vítání nových občánek probíhá jedenkrát měsíčně mimo letní prázdninové měsíce.

OČNÍ OPTIKA ZDEŇKA KALUŽÍKOVÁ

Břeclav, ul. J. Palacha 121/8
(bývalý hotel Grand), tel.: 519 322 225

- široký sortiment brýlových obrub mnoha světových značek
- prodej pouzder a jiných optic. pomůcek
- sluneční brýle pro dospělé i děti
- zhotovení brýlí na počkání
- opravy
- čištění brýlí ultrazvukem

Těšíme se na Vaši návštěvu

Jih
RADIO 88.9 FM
JSME VÁM NEJBLÍŽ

Poplatky za svatební obřad

bývalá budova MÚ	zdarma
Synagoga	1 000 Kč
Loď Sámó	1 000 Kč
Zámeček Pohansko	3 000 Kč

Bližší informace na matrice městského úřadu, p. Šperlová
tel: 519 311 409.

triskel®
Husova 25, Břeclav, tel.: 519 324 302, www.triskel.cz



od 19 990,- Kč
vč. DPH



100% servisní zajištění

Yuki
nestůj a jed!

super splátky

Arthur Winter

Nerudova 3, Břeclav
(rohový obchod u obchodní akademie)



VÝPRODEJ SKLADOVÝCH ZÁSOB LIKVIDACE PRODEJNY

SPORTOVNÍ OBLEČENÍ DANZA, MEETING (ITÁLIE)

3 075,-	1 230,-
1 820,-	730,-
810,-	320,-

Dámské - pánské - doplňky
Výprodej za likvidační ceny např:

JÍZDNÍ KOLA FELT, VERTEC

Cyklodoplňky - příslušenství

Otevřeno:

Po - Pá (8 - 12 13 - 17)

So (9 - 12)

Tel.: 519 370 629

**VŠE ZA VÝHODNÉ
CENY**

MELS

Vánoce jsou za dveřmi !!

VÝPOČETNÍ A KANCELÁŘSKÁ TECHNIKA

www.primashop.cz

Počítače PRIMA sestavíme dle
Vašeho přání do 24 hodin.
Ceny od



DVD-R média Verbatim
16x speed, 50ks



Barevná Laserová tiskárna
HP LJ 2600N + SNOWBOARD
A4,600x600dpi
8 ppm,USB 2.0, Ethernet RJ45

Dig. Fotoaparát
Olympus FE-100
CCD 4MP, 2.8x ZOOM



Monitor LCD Hyundai
IQ B70A
17" LCD, TFT, 80KHz,
8ms, 600:1, 300 cd/m2



DVD-RW NEC Nd3540
8x6x16x16 ATAPI interní bulk

**Přijďte si vybrat do nových
prostor na ulici LEDNICKÁ 68,
v Břeclavi - Charvatské Nové Vsi**

Monitor LCD Yusmart
198QP
19" LCD, TFT, 75KHz,
12ms, 600:1, 250 cd/m2

Veškeré zboží nad 3.000 pořídíte i na splátky

Ceny uvedené v této nabídce jsou včetně DPH. Obázky jsou pouze ilustrativní.

SPOROSERVIS
Nákupy bez peněz

Multiservis
SPLÁTKOVÝ PRODEJ

BŘECLAV Charvatská Nová Ves - Lednická 68, tel./fax: 519 333 877, mobil: 605 888 787, E-mail: info@mels.cz

Zdraví jako dárek

dárkové šeky s 10% slevou

- masáže
- aromaterapii
- uhličité koupele
- lymfodrenáže



Rekondiční studio

Jiřina Pivoňková tel: 604 705 620, 777 205 670
 Nám. TGM č.p.9, Břeclav, Elektro-dům Nosreti 2.patro
<http://www.volny.cz/rekondice>, e-mail: rekondice@volny.cz

Dárková fotografie

Slyšová fotografie, která Vás ukáže v tom: nejlépeším světle.

Chcete nezapomenutelný dárek, který potěší? - darujte sebe!

Odborná úprava vizáže před focením zdarma!

M-Studio, Nádržní 7, Břeclav-Poštorná, tel:737 702 894
 další ukázky práce na: <http://foto.tvojeimage.cz>

GRAFOTISK
 Blázej Pálka
 690 02 BŘECLAV

- plnobarevný ofsetový tisk do formátu B2
- tisk i dotisk etiket v rolích i v arších
- knihtisk
- hologramy, slepotisk
- grafické návrhy
- knihařské práce, vazby knih
- zlacení temoražbou
- výseky

TISKÁRNA
 BLÁZEJ PÁLKA
 Národních hrdinů 17, 690 02 Břeclav
 tel./fax: +420 519 372 015, 519 374 305
 e-mail: obchod@grafotisk.cz

Flexotisk a archový ofsetový tisk pod jednou střechou!

ETIFLEX, s.r.o.
 Národních hrdinů 17, 690 02 Břeclav
 tel./fax: +420 519 372 015, 519 374 305
 e-mail: obchod@etiflex.cz
www.etiflex.cz

BOSCH

Dobrá čas na PRAVOU SEKAČKU

Letní slevy na veškerou zahradní techniku a nářadí

ivk

BŘECLAV
 Národních hrdinů 22, (areál bývalého cukrovaru)
 tel.: 519 321 194, e-mail: breclav@ivk.cz



DDM Břeclav
Lidická 4, tel.: 519 370 075

e-mail: reditelka@ddmbreclav.cz, internet: www.ddmbreclav.cz.

- 5. 12. Mikulášská merenda aneb jak se čerti rojili...

od 15.00 hod. v sále bývalého Domu školství, odpoledne plně sou-
těží a hrátek, poznáte jaké je to v čertovské a andělské škole

- 6. 12. Vernisáž výstavy prací z výtvarné soutěže „Malované Vánoce“

v 15.00 hod. v budově městského úřadu

- 7. 12. Hodovní vánoční stromek pro ptáčky - hladové zobáčky

od 15.00 hod. výroba mlsu a rozmístění na nejlepší a nejbezpeč-
nější místa na zahradě DDM, s sebou: sušené plody šípku, jeřa-
bin, trnek, menší červená jablčka, klásky nebo 10 Kč

- 16. 12. Tradiční pečení perníčků

od 15.00 hod. v klubovně DDM, naučíte se „figle“, aby právě
vaše perníčky byly ty nej...

s sebou: zástěru, krabičku na hotové perníčky a 50 Kč

- 12. 12. Vánoční dílnička I.

- 15. 12. Vánoční dílnička II.

od 15.00 hod. v klubovně DDM, vyrobíte si jednoduchý svícen
nebo jinou zelenou ozdobu na vánoční stůl, netradiční ozdoby

na vánoční stromček, vystřihovánky do oken, drobné dárky,
přáníčka a novoročenky, s sebou: svíčku, stužky, drobné ozdůb-
ky, nůžky a 60 Kč

- 19. - 22. 12. účast na vánoční slavnosti „Darujme radost“

v malém vánočním městečku na pěší zóně najdete v našem
domečku/stánku ukázky prací dětí, které se scházejí v našich
kroužcích, můžete si s námi vyzkoušet některé tradiční vánoční
zvyky, najdete i prostor pro zimní dětské hry a radovánky

- V době vánočních prázdnin se uskuteční Karneval na ledě

(bude upřesněno)

- 26. 12. Poslední kilometr - aneb tradiční rozloučení s rokem

sraz v 9.00 hod. u zimního stadionu, trasa: Janohrad a zpět (15
km), pokud bude sníh - hurá na běžky! (možnost zapůjčení na
DDM)

Myslivočková s Novákem pátí

V Olomouci probíhal ve dnech 18. až 20. listopadu me-
zinárodní závod v tancích na ledě - 11. ročník Memoria-
lu Pavla Romana.

Za účasti 17 juniorských tanečních párů ze třinácti zemí celé-
ho světa reprezentovali Českou republiku také Lucie Mysliveč-
ková a Matěj Novák. V silné konkurenci a po zaváhání Lucie
v povinném tanci Quickstepu obsadili jedenácté místo. Originál-
ní tanec zajeli bez sebemenší chybičky v dostatečné obtížnosti
a precizním provedení jednotlivých povinných prvků. Rozhod-
čí jejich výkon ohodnotili čtvrtým místem, čímž se po originál-
ními tanci posunuli na sedmé místo. Volný tanec zajeli s menším
zaváháním, ale předepsané prvky byly předvedeny bezchybně.
V silné konkurenci se tak posunuli ještě o dvě místa výše a v cel-
kovém hodnocení skončili pátí. Další české páry se umístily od
jedenáctého místa.

(Mys)



Na Valtické 727, 691 41 Břeclav 4-Poštorná
telefon 519 373 061, 519 331 366
e-mail: cvc@duhovka.cz
www.duhovka.cz

- pondělí 5. 12. Mikulášské zpívání

před kostelem Sv. Václava na náměstí TGM v Břeclavi ve spo-
lupráci s Agenturou Zvuk

- středa 7. 12. Mikulášský turnaj v T - ballu

aneb softbal v tělocvičně pro žáky 5. - 7. tříd ZŠ v tělocvičně na
ZŠ v Charvátské Nové Vsi

- sobota 10. 12. Zpívání v klubu

pěvecká soutěž pro všechny zájemce, přijďte si zazpívat s živou
kapelou dopoledne zkouška, ve 13.00 finále

- úterý 13. 12. Vánoční dílny

v 16.00 na Duhovce, přijďte si vyrobit vánoční svíčky, svícny,
dárečky, perníčky a vůbec...

- čtvrtek 15. 12. Vánoční besídka v klubu

vánoční vystoupení členů kroužků pro jejich rodiče, babičky a
dědečky, sourozence a kamarády v 15.15 hodin v klubu Valha-
la (klub otevřen až od 17.17 hodin)

- 19. - 22. 12. Darujme radost

Účast na vánočních trzích města Břeclavi na pěší zóně - ve středu
a čtvrtek od 14.00 hry pro děti



Mamina klub

Dukelských hrdinů 2, Břeclav
vchod z ulice Sovadinova, naproti vodojemu.

519 327 111

Pravidelné schůzky:

- út a čt 10.00 - 12.00 hod. pro maminky s dětmi od 2 do 6 let
- čt 16.00 - 17.00 hod. pro maminky s dětmi od 0 do 2 let

Kroužky, které probíhají:

- kalanetika - každé pondělí a středa od 20.00 hod.
- gospelový sbor - so 3. 12. ve 14.00, so 17. 12. ve 13.30, pá 30. 12. v 16.00 hod.
- gospel young (dětí 8 - 15let) - so 10. 12. v 16.00, , so 17. 12. v 16.30 hod.
- kurs sebeobrany - každý čtvrtek 19.00 - 20.00 hod.

Akce v prosinci:

- 12. 12. - vánoční besídka v azylovém domě
- 13. 12. - vánoční dílna pro šikovné ruce všech, kteří si chtě-
jí vytvořit sváteční výzdobu vlastníma rukama, v 19.00 - 21.00
hod., bližší informace E. Pavlisová 776 774 302
- 21. 12. v 17.00 hod. vystoupí Maminagospel a Gospel Young
na břevclavské pěší zóně
- Tatakлуб chystá slézání horolezecké stěny - bližší informace
J. Činčala 777 271 681

♪♪♪ Zvláštní akce ♪♪♪

V neděli 18. 12. od 15.00 hod. v sále bývalého školského
úřadu organizuje Mamina klub

GOSPELOVÉ VÁNOCE

Přijďte se podívat na vánoční program dětí i dospělých a
poslechnout si netradiční koledy a gospelové songy

VODOINSTALACE TOPENÍ		
LIBOR	HELEŠIC	
MONTÁŽ	OPRAVY	PRODEJ
~ ÚSTŘEDNÍHO TOPENÍ ~ PODLAHOVÉHO VYTÁPĚNÍ ~ ROZVODŮ VODY A ODPADŮ ~ PRODEJ VODO - TOPO MATERIÁLU		
TEL.: 776 106 980	LIBOR HELEŠIC	
FAX: 519 372 907	DUK. HRDINŮ 6	
E-MAIL: clae1@tiscali.cz	BŘECLAV	

**VÝROBA KUCHYNÍ
A NÁBYTKU**

na míru za ceny dostupné i Vám

- sezónní slevy až 10 %
- přijedeme za Vámi
- všechny návrhy ZDARMA

TRUHLÁŘSTVÍ PÍŽA
Tel.: 608 107 104

Nákupy bez peněz

**CHOVATELSKÉ
POTŘEBY**

Vladimíra Hroudná

Lednická ul. 10, Charvátská Nová Ves

Čerstvé a mražené maso pro psy od 18 Kč/kg
Granule pro psy a kočky od 23 Kč/kg
Těstoviny, krmění pro křečky, plachto
Granule pro králíky s antikoagulantem
Granule a šrol pro nosnice - krůty,
kuřata a káčata

Další chovatelské potřeby

Po-Pá: 8-12, 14-18, So: 9-11 h.
Tel.: 519 333 374, 737 888 105

Hudební škola Yamaha oslavila 10. výročí

V pátek 11. listopadu připravila hudební škola Yamaha společenský večer, při příležitosti 10. výročí založení školy.

Během pětihodinového hudebně tanečního programu vzpomínali bývalí i současní žáci, hosté a vedení školy na uplynulá léta. „Škola začala u nás doma, kde jsem před deseti lety zrušila obývací. Začala jsem učit děti hrát na klávesy. Postupně byl mezi dětmi o hru velký zájem, a tak začaly první koncerty,“ vzpomíná na začátky ředitelka školy Liselotta Stehlíková.

V současné době navštěvuje školu na Sovadinově ulici 160 hudebníků a 150 tanečnicků. Kromě hry na klávesy, kterými to v Břeclavi začalo, se vyučuje kytara, zobcová flétna, populární zpěv, tanec a také tři předškolní programy. Výuku zajišťuje ředitelka školy

s manželem Václavem a pěti externími učiteli. Školu navštěvují děti od čtyř let, ale i mladší děti už od osmnácti měsíců. „V letošním roce přicházíme s novým programem „Hrátky s robátky“. Na programu, který je určen dětem od čtyř měsíců, se podílela celá řada fundovaných odborníků z oblasti hudební pedagogiky, pediatrie a dětské neuropsychologie. Děti na setkáních získávají základní povědomí o hudbě. Zatím máme přihlášeny tři děti a věříme, že jich postupně bude daleko víc,“ oznámila ředitelka Stehlíková. Ke svému výročí škola vydala nový hudební nosič, který představila v průběhu slavnostního večera.

(pk)

Představujeme břeclavské výtvarníky



Keramik Ivan Hodonský (1946) je absolventem Střední průmyslové školy keramické v Bechyni. Vyzbrojen kvalitním základem řemeslných a odborných znalostí se usazuje v Jižních Čechách, kde si v praxi zdokonaluje své profesní vzdělání. Jako vyzrálý výtvarník se vrací do Břeclavi, staví dům a ateliér a věnuje se volné autorské tvorbě. Dnes má za sebou celou řadu realizací v architektuře (keramické mozaiky i plastiky). V jeho současné tvorbě dominuje figurální keramická plastika a reliéfní keramické kachle. Základním inspiračním motivem jeho tvorby je žena ve všech jejích rafinovaných proměnách. Nesmíme ale zapomenout ani na nesporný vliv krajiny pod Pálavou, která jej, stejně jako jeho otce a bratra, natrvalo okouzila. Ivan Hodonský je aktivním členem Sdružení výtvarných umělců moravských a Sdružení břeclavských výtvarníků. Má za sebou bohatou autorskou výstavní činnost a účastnil se celé řady podnětných kolektivních výstav.

(Křt)

Poštoreské hody ve Stockholmu

Ve stejnou dobu se poštoreské hody slavily na dvou místech. Možná to zní trochu nadsazeně, ale daleko od skutečnosti tomu není. Sice bez hodových koláčků, husy, ale zato se slivovicí, řízkou, knedlíky českým i moravským pivem a víncem a dalšími věcmi, které krajanům připomněly a Švédům, Němcům, Norům i Polákům v malém ukázaly, jak takové hody na Podluží probíhají. Postaral se o to Švédsko-česko-slovenský spolek se sídlem ve Stockholmu s přispěním tamního Českého centra, kde se zároveň uskutečnila výstava obrazů MUDr. Jiřího Holáska. Dokonalou atmosféru navodila cimbálová muzika z Týnce, která slavnost po celou dobu držela na vysoké úrovni.

Následné ohlasy jen potvrdily skutečnost, že je naše lidové umění obdivované a uznávané po celém světě. Jen snad těch poštoreských stárků (byli jsme přítomni pouze dva) by mohlo být více. Snad se to vylepší při dalších „hodech“, které už teď náš spolek připravuje.

Stanislav Baláš
Linköping, Švédsko

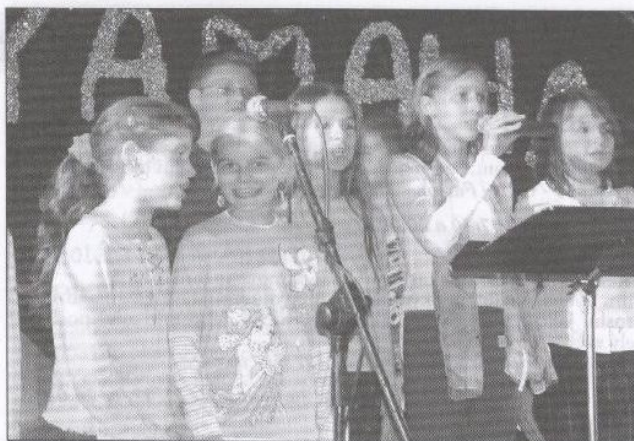

Základní umělecká škola
spolu se SRPDS
vás srdečně zvou na

Vánoční koncert Břeclavského komorního orchestru

solisté Emil Machain – viola
Martin Šranko – kontrabas
členové Státní filharmonie Brno
spoluúčinkuje

Český filharmonický sbor Brno

solistky Eva Daňhelová – soprán
Hana Škarková – soprán

Dirigent Petr Fiala

V programu zazní skladby J. I. Linky, C. Ditters v.
Dittersdorfa, A. Bruknera, W. A. Mozarta.
Neděle 11. prosince v 15.30 hod.,
Chrám Sv. Václava v Břeclavi

Povánoční koncert kapely Hraczki

Přesně po roce a v nové sestavě vystoupí břeclavská kapela Hraczki pře domácím publikem. Kapela přichystala premiérový program a představí asi sedm nových písní z připravovaného alba V Lese plus další skladby, které na minulých desce Ža-Ba nevyšly.

25. prosince v Kulturním domě Delta

Spolu s kapelou Hraczki vystoupí také jedna z největších břeclavských hudebních legend po dlouhých 25 letech – kapela AFB.

Vstupenky na povánoční koncert získávají

V listopadovém čísle Radnice jsme vyhlásili soutěž o volné vstupenky na koncert. V tiskárně trochu řádili skřítci, a proto se omlouváme za malý rébus v zadání soutěže. Volňásky získávají první čtyři z těch, kteří uhodli jméno kapely na fotografii.

Správně odpověděli ti, kteří uvedli název AFB.

Po dvou vstupenkách získávají: K. Růžičková, M. Skoumal, Z. Krutinová a Ing. J. Želísko.

Uvidíte v kině Koruna (dolby stereo)

Rezervace vstupenek na tel.: 519 370 818
nebo e-mail: kino@bvix.cz

Úterý 6. 12. v 17.30 a 20.00

GÓÓÓL

Film o fotbalovém snu. Stejně jako miliony dětí na celém světě, i malý Santiago sní o tom, že z něj jednou bude profesionální hráč fotbalu.

Přístupno - USA - Falcon - 114 min. - 70,- Kč

Čtvrtek 8. 12. v 17.30 a 20.00

MÓJ NIKIFOR

Vítězný film letošního karlovarského filmového festivalu!!! Film vychází z autentických údajů o životě Epifana Drowniaka, který proslul jako naivní malíř Nikifor Krynický. Jeho dílo znal postupně celý svět.

Přístupno od 12 let - HCE - titulky - Polsko - 97 min. - 65,- Kč

Pátek 9. 12., sobota 10. 12. v 17.30 a 20.00, neděle 11. 12. ve 20.00

ŠTĚSTÍ

Tatiana Vilhelmová, Pavel Liška a Aňa Geislerová ve filmu Bohdana Slámy o zázracích obyčejných lásek.

Přístupno - ČR - BONTON - 107 min. - 70,- Kč

Úterý 13. 12. ve 20.00, středa 14. 12. v 17.30 a 20.00

JESKYNĚ

Pod nebem leží peklo, pod peklím leží jeskyně. Akční sci-fi horor. Uprostřed hlubokého lesa narazí tým vědců na ruiny opatství. Po bližším průzkumu zjistí překvapivou věc - opatství stojí na vchodu do obrovského systému podzemních chodeb.

Přístupno od 12 let - USA - Flakon - 101 min. - 70,- Kč

Úterý 13. 12. v 17.30

PÁN VERLYB

Příběh ztracené lásky a nalezeného přátelství na Novém Zélandu. Koro se snaží o zachování tradic a hledá nového vůdce pro svůj lid.

Přístupno - Německo, Nový Zéland - 104 min. - 45,- Kč

Čtvrtek 15. 12, pátek 16. 12., sobota 17. 12. v 17.30 a 20.00

DOBLBA!

Nová česká černá komedie. Karel Muk je čtyřicátník, zvyklý na své životní jistoty, který rozhodně nehledá žádné změny. Vždy s oblibou říká, že jistá je jen smrt...

Přístupno - ČR - Bonton - 117 min. - 70,- Kč

Středa 21. 12. v 17.30 a 20.00

PUTOVÁNÍ TUČŇÁKŮ

Jeden z nejnavštěvovanějších evropských filmů. Úžasná cesta za rozmnováním (Microcosmos, Modrá planeta). Každým rokem tisíce tučňáků císařských opouští jistotu hlubokého oceánu a putují stovky mil přes zrádný a odpudivý antarktický ledovec...

Přístupno - Francie - Intersonic - 80 min. - 65,- Kč

Úterý 27. 12., středa 28. 12. v 17.30 a 20.00

OLIVER TWIST

Adaptace klasického románu Charlese Dickense o sirotkovi, který se v Londýně stává členem dětského gangu kapsářů. V režii Romana Polanskeho.

Přístupno - GB, ČR, Fr. - Flakon - titulky - 130 min. - 60,- Kč

Čtvrtek 29. 12. a pátek 30. 12. v 17.30 a 20.00

LEGENDA O ZORROVI

Pokračování legendy o tajemném hrdinovi Zorro je zpátky. V poklidu se usadil v San Francisku, jeho synkovi Jouquainovi je 10 let a nemá ani ponětí o otcově tajném životě...

Přístupno - USA - Falcon - titulky - 131 min. - 70,- Kč

Čtvrtek 5. 1. 2006 v 17.30 a 20.00 a pátek 6. 1. ve 20.00

ZLOMENÉ KVĚTINY

Pátek 6. 1. 2006, sobota 7. 1. v 17.30 a neděle 8. 1. v 15.00 a 17.30

ANĎĚL PÁNĚ

Sobota 7. 1. 2006 a neděle 8. 1. ve 20.00

REVOLVER

Galerie

Břeclav - Slovácká ulice
Antonín Vojtek

99



- 11. listopadu byla zahájena výstava pražského malíře žijícího v Německu Paula van den Berg - Pavla Horáka, která potrvá do konce roku. Celá řada jeho výtvarných děl je za velmi přijatelné ceny a hodí se jako krásné dárky k Vánocům.

- Jako každoročně je Galerie 99 připravena nabídnout řadu vkusných a uměleckých originálů, a to nejen obrazy a grafiku, ale i platiky a keramiku.

- 16. prosince proběhne v galerii na Slovácké ulici slavnostní obdarování těch, kteří do galerie zavítají na prohlídku uměleckých děl. Losování proběhne od 17. hodiny. Celou akci obohatí vánoční písně a spirituály, které zazpívá Ludo Vladár z Lanžhota.

- Milovníci grafiky mohou stále navštěvovat „Kabinet grafiky“, který je doplňován novými díly (Lhoták, Liesler, Anderle, Born, Zoubek, Beneš, Mžyk, Komárek, Burgetová, Gavlasová, Hodonský, Vojtek a další).

- Galerie nabízí: Oceňování obrazů a jiných výtvarných děl, jejich restaurování a veškeré služby zájemcům o umění.

- Otevřeno denně od 14.00 do 17.00 hod. mimo sobotu a pondělí. Tel.: 519 372 118, 723 930 015.

MUDr. Jiří Tomečka plastický a estetický chirurg

Ambulance plastické a estetické chirurgie
Nemocnice Břeclav, U nemocnice 1

- Kosmetické operace
- Úprava a modelace prsou
- Plastické operace víček a nosu
- Plastické operace břicha
- Vyhl. vrásek ve tváři a na krku
- Odsávání tuku (liposukce)
- Modelace a zvěšování rtů
- Konzultace kosmetických zákroků pomocí laseru
- Transplantace vlasů
- Modelace odstátých uš. boltců
- Korekce jizev a odstr. znamének

člen České lékařské společnosti J. E. Purkyně, Společnosti plastické chirurgie, estetické chirurgie, pro využití laseru v medicíně (laserové estetické chirurgie), chirurgie ruky, popáleninové medicíny

Ordinační doba: středa 9.00 - 15.00 hodin

Tel.: 519 315 609, mobil: 606 282 930, email: tomjir@volny.cz

RTV
KABELOVÁ TELEVIZE BŘECLAV

300 z místa!

Internet
opět rychlejší!

informace na: WWW.RTV-NET.CZ

- Připojíme Vás k internetu přes modem kabelové televize rychlostí 300 kbps bez omezení dat již od 411 Kč bez DPH měsíčně
- Instalační poplatek pouhých 1 Kč
- Nabídka platí pro nové zájemce. (Stávajícím uživatelům bude rychlost navýšena od 1. prosince 2005)

WWW.RTV5.CZ

telefon: 519 370 546 ; e-mail: info@rtv5.cz

Nazarčuk potřetí mistrem ČR

Moravský sommelier Libor Nazarčuk z Břeclavi potvrdil pozici nekorunovaného krále mezi tuzemskými sommelieri. V listopadu v Praze obhájil titul mistra České republiky.

V konkurenci rekordních pětaticeti soutěžících z celé republiky, ale i ze Slovenska, se dokázal opět prosadit a již potřetí v řadě se stal nejlepším českým sommelierem. „Letošní ročník byl nejnáročnější v celé historii soutěže. Navíc jsem neměl tolik času na přípravu, neboť jsem rozbíhal provoz vinařského informačního centra a vinotěky. Nejvíce se mi povedla slepá degustace, kde jsem asi získal rozhodující náskok,“ poznamenal čerstvý trojnásobný mistr republiky, který by měl Českou republiku reprezentovat v roce 2007 na mistrovství světa.

Na snímku přebírá Libor Nazarčuk putovní trofej pro nejlepšího sommeliera ČR, která bude po celý příští rok zdobit jeho breclavskou vinotěku.

(vac)



Foto: Luboš Bárta, Sommelier magazin

Vinařské informační centrum

Víte, že novelou zákona o dani z příjmu je za reklamní a propagační předmět, tedy daňově uznatelnou položku, považováno také víno v hodnotě do 500 Kč?



Vinotěka s nejširším sortimentem kvalitních moravských vín nabízí:

- denně ochutnávku deseti vín – již první vína ročníku 2005
- vína pro okamžitou konzumaci i uložení, archivní vína
- speciální vína – ledová, slámová, bobul. výběry, fortifikovaná...
- dárková balení, speciální etikety na přání – firemní, PF, výročí...
- prestižní zahraniční vína, značkové destiláty, kubánské doutníky
- skleničky, karafy, vývrtky, gastronomické pomůcky, literaturu... čtyři druhy sudových vín

10. - 31. prosince šumivé dny

Šumivá vína neodmyslitelně patří k poslednímu prosincovému dni. U nás tato vína můžete ochutnat již o něco dříve a vybrat si to, kterým si přijete na Silvestra. Čeká na vás nejen 20 šumivých vín z Moravy, Slovenska, Rakouska i Francie, včetně pravé Champagne, ale také rada, jak sekt správně a bezpečně otevřít.

Děkuji všem za spolupráci v právě končícím roce a přeji hodně štěstí, osobních i pracovních úspěchů v roce 2006

Moravský sommelier Libor Nazarčuk

Otevřeno: pondělí – neděle 11.00 – 21.30

Ulice Kpt. Jaroše 18 (areál bývalých kasáren)

Tel: 519 321 098, + 420 606 202 595, e-mail: info@moravskysommelier.cz

www.topcentrumcar.cz



Nový Volkswagen Jetta budete rádi ukazovat.

Dívat se na tento vůz je prostě radost. Ta spousta dokonalých detailů, například výrazná chromovaná maska chladiče a nebo zadní světla s LED - diodami! Tato prostorná limuzína se sportovním vzhledem je tu prostě pro řidiče, kteří se chtějí odlišit. Přitom ji můžete mít za atraktivní cenu již od 537 000 Kč, a to i s klimatizací "Climatic" v sériové výbavě. Přijďte si k nám vyzkoušet nový Volkswagen Jetta při testovací jízdě.

Jetta



Autorizovaný prodejce Volkswagen **TOP CENTRUM car**

Brněnská 4031, 695 01 Hodonín, tel.: 518 389 811

Na obrázku jsou i prvky příplatkové výbavy.



AKCE Vánoce 2005

Největší výběr digitálních fotoaparátů v regionu
Splátky s 0% navýšení !!!

FUJIFILM F-10

Nejlepší digitální foťák sezóny 2005 - 2006

CENA jen 8.668,-Kč



TÝDEN S FIRMOU

Nikon 12.-17.12.



Akční cena
19.990 Kč
Běžná cena
20.990 Kč

ZA JAKÝKOLIV STARÝ FOTOAPARÁT SLEVA!

10 % SLEVA na zakoupené a objednané výrobky

Rady a konzultace s odborníkem

Možnost zhotovení zkušebních snímků na našem minilabu Fuji-Frontier!



FOTO-VIDEO Special
FUJIFILM DIGITAL IMAGING FDI
DIGITÁLNÍ MINILAB FUJI - FRONTIER

Jana Palacha 17 Břeclav 690 02

Tel.: 519 371 136 info@foto-breclav.cz



PROVIDENT FINANCIAL

Tímto automaticky nevzniká nárok na půjčku.

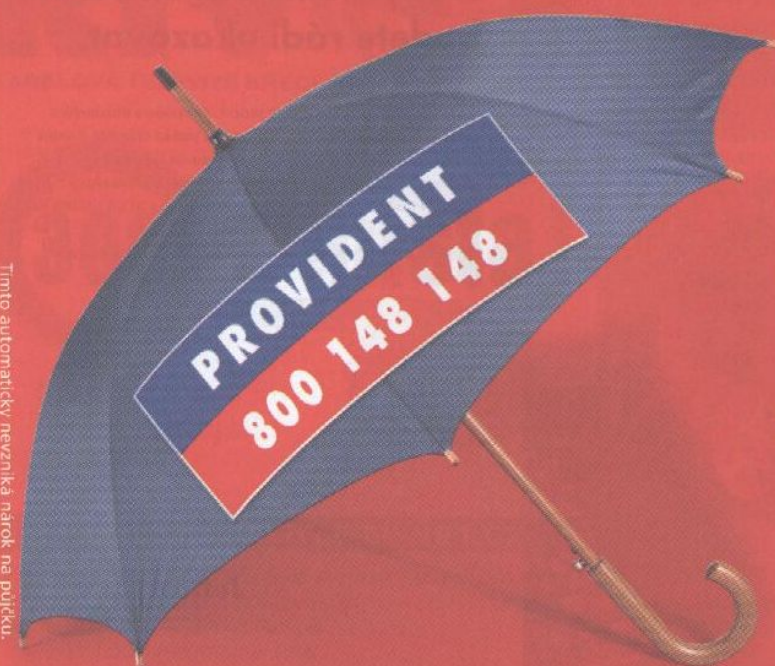

**Máte nečekané výdaje?
Volejte Provident!**

Peníze na ruku • Jednoduše • Rychle • Kdykoli



**PROVIDENT
800 148 148**

PROG4

17. listopadu 28/48, Břeclav
 telefon: 519 / 321 995
 Štefánikova 27, Hodonín
 telefon: 518 / 355 000
 e-mail: prodej@prog4.cz
 www.prog4.cz, E-SHOP



PSX 2 -
 BAZAR -
 SERVIS -
 KOMISE -
 PRODEJ -
 DVD FILMY -
 RENOVAČE -
 COMPUTERS -

**MONTÁŽ OPRAVY A REVIZE PLYNOVÝCH SPOTŘEBIČŮ
 REVIZE DOMOVNÍCH PLYNOVODŮ**

Prodej montáž a servis úsporných kotlů Gruppo Imar.
 Úspora 20 - 30% ročních nákladů na topení.

AUTORIZOVANÝ SERVIS VÝROBKŮ

Ariston, Baxi, Buderus, Dakon, Destila, Ferrulli, Immergas, JohnWood,
 Junkers, Karma, Heizor, Hermann, Mora, Quadriga, Quantum, Protherm,
 Thermona, Thermor, Viessmann, Vafky



Petr Nešpor
 Hřbitovní 2
 69003 Břeclav
 777 629 623



DHD
 BŘECLAV
 www.dhdokna.cz

**okna
 dveře**



- plastová
- eurookna
- hliníková
- střešní okna
- zimní zahrady

parapety, interiérové dveře
 žaluzie, sítě proti hmyzu

Slovácká 2587 • 690 02 Břeclav • E-mail: info@dhdokna.cz
 Tel.: 519 326 122 • Non Stop 775 326 123



Evropské centrum
 zdraví u krásy

Karáskovo nám. 11
 Brno
 tel. 724 03 02 03
 www.lasercentra.cz



MUDr. Pavel Krejzlík
 ředitel

**LASERCENTRA
 MORAVA**

ORL**Laserové odstranění chrápaní****Laserové odstranění chronické rýmy**

- Máme mnohaleté zkušenosti s touto metodou
- Ošetříme několik stovek klientů z ČR i zahraničí ročně
- Užíváme nejnovější typ diodového laseru

Laserová chirurgie

Trvalá redukce ochlupení laserem /GentleLase, USA/
 Laserové odstranění cévek /SkleroPlus, USA/
 Laserové odstranění nerovností na kůži /BeautyLas, Medicom/
 Laserové odstranění akné /Smoothbeam, USA/
 Laserové bělení zubů /Ceralas D, SRN/

Plastická chirurgie

Operace horních a dolních víček
 Korekce nosu
 Operace odstávajících ušních boltců
 Liposukce
 Operace prsou - zvětšení, zmenšení, zpevnění
 Transplantace vlasů

Kosmetologie**Vyhlazení vrásek bez operace**

Aplikace výplňových materiálů Restylane, Perlane /Sweden/
 a Outline /France/
 Aplikace botulotoxinu /přípravek Dysport/ - nejvíce ošetřených
 klientek na Moravě !!
 Chemický peeling - odstranění nežádoucích pigmentací,
 zpomaluje proces stárnutí kůže

Stomatologie

Zubní implantáty IMPLADENT (Lasak, ČR) a NOBEL
 BIOCARE (Švédsko)
 Výkony v celkové anestezii



Info: 724 03 02 03

www.lasercentra.cz

Výpis z usnesení ze zasedání Zastupitelstva města Břeclavi č. 28 ze dne 7. 11. 2005

- záměr prodeje pozemků p. č. st. 1700/5, p. č. st. 1700/6, p. č. st. 1700/7, p. č. st. 1700/8, p. č. st. 1700/9, p. č. st. 1700/10, p. č. st. 1700/11, p. č. st. 1700/12, p. č. st. 1700/13, p. č. st. 1700/14, části pozemku p. č. st. 1700/15 a části pozemku p. č. st. 1700/1, vše v k. ú. Břeclav, v areálu bývalých kasáren na ul. Lidická o výměře cca 13.700 m² (přesná výměra bude upřesněna geometrickým plánem) s tím, že tento prodej bude realizován nejdříve v roce 2010, a to s ohledem na podmínky darovací smlouvy uzavřené s Ministerstvem obrany ČR
- záměr prodeje pozemku p. č. 3095/137 o výměře 23 m² v k. ú. Břeclav
- uzavření dohody o zrušení předkupního práva k pozemkům p. č. 704/1 o výměře 69 m², p. č. 704/2 o výměře 19 m² a p. č. 652/6 o výměře 23 m² v k. ú. Poštorná, sjednaného ve prospěch města mezi městem Břeclav a panem Michlem
- záměr prodeje domu č. p. 2253 na pozemku p. č. st. 2007, pozemku p. č. st. 2007 – zastavěná plocha a nádvoří o výměře 133 m², domu č. p. 2254 na pozemku p. č. st. 2008, pozemku p. č. st. 2008 – zastavěná plocha a nádvoří o výměře 132 m², domu č. p. 2255 na pozemku p. č. st. 2009, pozemku p. č. st. 2009 – zastavěná plocha a nádvoří o výměře 133 m² a části pozemku p. č. 3611/1 – ostatní plocha, jehož výměra bude následně určena geometrickým plánem, vše v k. ú. Břeclav
- záměr prodeje pozemku p. č. 1735/5 – ostatní plocha (jiná plocha), o výměře 214 m², v k. ú. Poštorná
- záměr prodeje části pozemku p. č. 1735/1 v k. ú. Poštorná, označeného na geometrickém plánu č. 1697 – 141/2005 jako pozemek p. č. 1735/4 v k. ú. Poštorná o výměře 214 m²
- záměr prodeje stavby (bývalého vážního domku) nezapsané v katastru nemovitostí na pozemku p. č. 1152/1 v k. ú. Bořetice
- záměr prodeje části pozemku p. č. PK 590 v k. ú. Poštorná, označeného na geometrickém plánu č. 688 – 204-/2001 jako pozemek p. č. 687/3 v k. ú. Charvátská Nová Ves o výměře 104 m²
- záměr prodeje části pozemku p. č. 2581/1 v k. ú. Břeclav o výměře cca 580 m²
- prodej pozemku pod garáží, p. č. st. 4044/2 v k. ú. Břeclav o výměře 22 m², odděleného geometrickým plánem č. 2351-128/96 z pozemku p. č. st. 4044 v k. ú. Břeclav, za cenu 250,- Kč/m², a to panu Račkoví,
- prodej pozemku pod garáží, p. č. st. 4042/1 v k. ú. Břeclav o výměře 22 m² za cenu 250,- Kč/m², a to panu Bohunovi
- prodej pozemků v k. ú. Břeclav, a to:
 - p. č. 2666/155 o výměře 64 m² a p. č. 2666/156 o výměře 25 m² za cenu 170,- Kč/m² stavebnímu bytovému družstvu Dyje, se sídlem Břeclav, U Tržiště 814/2,
 - p. č. st. 5514/2 o výměře 11 m² za cenu 500,- Kč/m² manželům Obalovým,
 - p. č. st. 5513/2 o výměře 18 m² za cenu 500,- Kč/m² a p. č. 2666/164 o výměře 5 m² za cenu 40,- Kč/m² Ing. Bartošovi,
 - p. č. st. 5512/2 o výměře 3 m² za cenu 500,- Kč/m² a p. č. 2666/163 o výměře 19 m² za cenu 40,- Kč/m² manželům Králům,
 - p. č. st. 5646/2 o výměře 6 m² za cenu 500,- Kč/m² a p. č. 2666/162 o výměře 2 m² za cenu 40,- Kč/m² panu Strejcovi,
- s tím, že město Břeclav neuplatní předkupní právo na prodávané pozemky
- prodej pozemků v k. ú. Charvátská Nová Ves, a to:
 - p. č. 1290/31 o výměře 394 m² a p. č. 1451/2 o výměře 9 m² manželům Gottfriedovým,
 - p. č. 1290/19 o výměře 422 m² a p. č. 1451/4 o výměře 8 m² manželům Ondrouchovým,
 - p. č. 1290/20 o výměře 411 m² a p. č. 1451/5 o výměře 1 m² manželům Darmozvalovým,
 - p. č. 1290/4 o výměře 434 m² a p. č. 1290/5 o výměře 410 m² manželům Fricovým,
 - p. č. 1290/14 o výměře 1 m² a p. č. 1290/16 o výměře 272 m² manželům Zdvorným,
 - p. č. 1290/25 o výměře 77 m² a p. č. 1290/27 o výměře 238 m² panu Komosnému,
 - p. č. 1290/2 o výměře 554 m² paní Jelinkové,
 - p. č. 1290/6 o výměře 411 m² panu Černému,
 - p. č. 1290/18 o výměře 386 a p. č. 1451/3 o výměře 8 m² paní Limové,
 - p. č. 1290/30 o výměře 411 m², p. č. 1290/13 o výměře 123 m² a p. č. 1290/11 o výměře 109 m² panu Rosincovi, a to za cenu 10,- Kč/m²
- výkup části pozemků v k. ú. Charvátská Nová Ves, a to:
 - části p. č. 1057 o výměře cca 4 m² od pana Michalce,
 - části p. č. 1058/2 o výměře cca 4 m² od páni Kaňové,
 - části p. č. 1060 o výměře cca 4 m² a části p. č. 1061 o výměře cca 2 m² od manželů Pláškových,
- a to za cenu 240,- Kč/m²; s vlastního pozemků budou uzavřeny smlouvy o budoucích kupních smlouvách, přičemž kupní smlouvy budou uzavřeny po skutečném zaměření stavby
- prodej pozemku pod garáží, p. č. st. 4044/1 v k. ú. Břeclav o výměře 22 m², odděleného geometrickým plánem č. 2351-128/96 z pozemku p. č. st. 4044 v k. ú. Břeclav, za cenu 250,- Kč/m², a to paní Minaříkové,
- bezúplatný převod pozemku p. č. 3101/3 – ostatní plocha, ostatní komunikace v k. ú. Břeclav o výměře 364 m² z vlastnictví Pozemkového fondu České republiky do majetku města Břeclav
- záměr prodeje části pozemků p. č. 422/1 a p. č. 422/2 v k. ú. Břeclav o celkové výměře cca 510 m², a to za účelem zbudování prodejny s tím, že s předmětným zájemcem bude současně s nájemní smlouvou uzavřena smlouva o budoucí kupní smlouvě a kupní smlouva bude uzavřena až po kolaudaci stavby a po splnění požadavků odboru regionálního rozvoje, odboru vnitřních věcí, oddělení komunálního a odboru životního prostředí k realizaci této stavby
- uzavření dohody o zrušení předkupního práva na pozemek p. č. 342/1 ve výměře 867 m² v k. ú. Charvátská Nová Ves, sjednaného ve prospěch města Břeclav s MU-Dr. Ryšavým,
- uzavření dohody o zrušení předkupního práva na pozemek p. č. 385/194 trv. tr.

porost o výměře 362 m² a p. č. 385/195 trv. tr. porost o výměře 65 m² vše v k. ú. Břeclav, sjednaného ve prospěch města Břeclav se společností PEBA CZ, s. r. o., se sídlem Břeclav, Fibichova 3192/75A

- záměr prodeje části pozemků p. č. 3101/46 a p. č. 3101/67 vše ost. pl. ve výměře cca 30 m² (bude upřesněno geometrickým plánem) v k. ú. Břeclav
- převod budovy číslo popisné 1018 na st. p. č. 757 včetně pozemku pod stavbou ve výměře 144 m² a p. č. 4084/1 zahrady ve výměře 97 m² vše v k. ú. Břeclav, formou darovací smlouvy, a to do vlastnictví Diecézní charity Brno, Oblastní charity Břeclav, se sídlem Svatoplukova 18 v Břeclavi s tím, že si ve smlouvě město vyhradí právo odstoupit od smlouvy pro případ, že obdarovaný nebude v Břeclavi zabezpečovat činnost protidrogového centra
- uzavření Rámcové dohody o spolupráci v oblasti zkušeností s projekty financovanými z prostředků EU mezi městem Břeclav a městem Šentjernej, se sídlem Trubarjeva cesta 5, 8310 Šentjernej, Slovinsko, zastoupeným županem G. Francem Hudoklinem, která je nedílnou součástí tohoto usnesení (příloha usnesení č. 1), a zároveň pověřuje k jejímu podepsání místostarostou Ing. Parolka
- uzavření Dohody o partnerství mezi městem Andrychów v Polsku a městem Břeclav; dohoda je nedílnou součástí usnesení (příloha usnesení č. 2)
- Mateřské škole Břeclav, U Splavu 2765 převod 19.000,- Kč z rezervního fondu do investičního fondu a schvaluje nařídit MŠ Břeclav, U Splavu 2765 odvod částky 80.000,- Kč z investičního fondu do rozpočtu zřizovatele k financování oprav stavby mateřské školy
- Mateřské škole Břeclav, Sportovní 13 převod 300.000,- Kč z rezervního fondu do investičního fondu a schvaluje nařídit MŠ Břeclav, Sportovní 13 odvod částky 402.000,- Kč z investičního fondu do rozpočtu zřizovatele k financování oprav yzky kolem dvoru mateřské školy
- poskytnutí veřejné finanční podpory z rozpočtu města v oblasti sportu na rok 2005 – PRO HOCKEY Cz. s. r. o. na zajištění mezinárodního turnaje juniorů v ledním hokeji do 18 let, který uskutečnil od 8.8. do 14.8.2005 v celkové výši 500.000,- Kč
- smlouvu č. 299 – zájmová činnost ve sportu – klubová zřízení o podmínkách poskytnutí a způsobů užití veřejné finanční podpory s PRO HOCKEY Cz. s. r. o. na zajištění mezinárodního turnaje juniorů v ledním hokeji do 18 let, který se uskutečnil od 8.8. do 14.8.2005, v celkové výši 500.000,- Kč. Smlouva je nedílnou součástí usnesení (příloha usnesení č. 4)
- udělení čestného občanství panu Ing. Kühnreberovi, starostovi partnerského města Zwentendorf; čestné občanství města Břeclavi bude uděleno starostou Zwentendorfu na slavnostním zasedání zastupitelstva města dne 16.12.2005
- kapitálový vstup Města Břeclav do společnosti Městský sportovní klub Břeclav, s. r. o., formou odkoupení obchodního podílu na společnosti za kupní cenu 40.000,- Kč, což představuje 20 % základního jmění výše uvedené společnosti
- darovací smlouvu o poskytnutí finančního daru Města Břeclav pro Nemocnici Břeclav ve výši 20.300,- Kč; jedná se o výtěžek z prodaných místenek na „PLES MĚSTA BŘECLAVI“
- návrh smlouvy o poskytnutí veřejné finanční podpory z rozpočtu města v částce 270.000,- Kč pro Gymnázium a Jazykovou školu s právem státní jazykové zkoušky Břeclav na dovybavení učeben a instalaci zabezpečovacího systému do budovy školy; termín vyřizování dotace je 15.12.2005; specifikace užití finančních prostředků je zakotvena ve smlouvě, která je nedílnou součástí usnesení (příloha usnesení č. 5)
- uzavření dohody o zrušení předkupního práva na dům č. p. 553 na pozemku p. č. 639, na pozemek p. č. 639 o výměře 263 m² a na pozemek p. č. 641 o výměře 1 602 m², vše v k. ú. Poštorná, sjednaného ve prospěch města Břeclav se společností OK.ATELIER s.r.o., Zámecké náměstí 2, Břeclav
- darovací smlouvu, uzavřenou mezi Městem Břeclav a firmou F. R. Z. agency s. r. o., reklamní a grafické studio, která zajistí vytvoření a vydání obrazové publikace, s názvem „Putování jihomoravským krajem / Kouzla jihomoravského kraje“, jejíž součástí bude i DVD s tím, že čl. III., odst. 5 zní takto: Obdarovaný se zavazuje bezúplatně poskytnout dárci nejméně 50 ks publikace včetně DVD, k účelům propagace nejpozději do konce března 2006;
- Předmětem této smlouvy je závazek Města Břeclav, poskytnout F. R. Z. agency s. r. o., částku 60.000,- Kč, za podmínek uvedených v předložené smlouvě; částka bude použita jen na realizaci předmětné obrazové publikace a DVD; smlouva je nedílnou součástí usnesení (příloha usnesení č. 3)
- Základní škole Břeclav, Slovácká 40 převod 260.000,- Kč z rezervního fondu do investičního fondu a schvaluje nařídit ZŠ Břeclav, Slovácká 40 odvod částky 260.000,- Kč z investičního fondu do rozpočtu zřizovatele k financování oprav havárie na kanalizaci
- uzavření Smlouvy o bezúplatném převodu majetku v účetní hodnotě 3.246.216,62 Kč mezi Městem Břeclav a ČR – Úřadem práce v Břeclavi, Tintajslova 7, 690 02 Břeclav, IČ: 207446. Seznam převáděného movitého majetku je nedílnou součástí usnesení (příloha usnesení č. 6)
- zařazení nové investiční akce Rozšíření parkoviště na ul. Národního odboje do seznamu investic na rok 2005
- uzavření smlouvy o půjčce mezi městem Břeclav jako věřitelem a Remedía Plus, o. p. s., U Nemocnice 1, Břeclav, IČO 26276925 jako dlužníkem, která je nedílnou součástí usnesení (příloha usnesení č. 7)
- Dodatek č. 1 ke Smlouvě č. 6 – OSV – Svaz důchodců MOČR Břeclav, kterým bude provedena změna účelu čerpání veřejné finanční podpory, a to na místo právní poradny, masáže, květiny, pedikúra, měření tlaku a nájemného v roce 2005 jen na plavání pro důchodce v krytém bazénu v Břeclavi v roce 2005
- bezúplatný převod těchto nemovitostí a jejich součástí, všechny v k. ú. Břeclav, od České republiky – Úřadu pro zastupování státu ve věcech majetkových, Kodaňská 1441/46, Praha 10, do majetku města Břeclav:
 - a) pozemky
 - p. č. st. 542/1 o výměře 1 741 m², zast. plocha a nádvoří, inv. č. 605-96199 v účetní hodnotě 433.000,- Kč,
 - p. č. st. 542/3 o výměře 343 m², zast. plocha a nádvoří, inv. č. 605-96199A v účetní hodnotě 85.300,- Kč,
 - p. č. st. 542/4 o výměře 427 m², zast. plocha a nádvoří, inv. č. 605-96199B v účet-

ni hodnotě 106.200,- Kč,
- p. č. st. 542/5 o výměře 206 m², zast. plocha a nádvoří, inv. č. 605-96199C v účetní hodnotě 51.200,- Kč,
- p. č. st. 542/6 o výměře 54 m², zast. plocha a nádvoří, inv. č. 605-96199D v účetní hodnotě 13.400,- Kč,
- p. č. 5293 o výměře 6.537 m², ostatní plocha, inv. č. 605-96199E v účetní hodnotě 1.625.900,- Kč,
b) stavby

- budova č. p. 42 na pozemku p. č. st. 542/1, adminis., inv. č. 605-96200 v účetní hodnotě 24.215.863,- Kč a inv. č. 605-96038 v účetní hodnotě 4.626.962,- Kč,
- budova bez č. p. na pozemku p. č. st. 542/3, garáž, inv. č. 605-96201 v účetní hodnotě 347.205,- Kč,
- budova bez č. p. na pozemku p. č. st. 542/4, adminis., inv. č. 605-96048 v účetní hodnotě 18.484.675,- Kč,
- budova bez č. p. na pozemku p. č. st. 542/5, adminis., inv. č. 605-96004 v účetní hodnotě 555.723,- Kč,
- budova bez č. p. na pozemku p. č. st. 542/6, tech. vyb., inv. č. 605-96005 v účetní hodnotě 61.156,- Kč,
- stavební úpravy na pozemku p. č. 5293, komunikace, inv. č. 605-96895 v účetní hodnotě 159.554,- Kč,

c) součástí budov

- klimatizace, inv. č. 605-9910052, pořiz. cena 60.000,- Kč,
- el. zabezpečovací systém, inv. č. 605-96224, pořiz. cena 148.078,- Kč,
- el. zabezpečovací systém, inv. č. 605-96459, pořiz. cena 493.733,- Kč,
- telefonní ústředna, inv. č. 65-96308, pořiz. cena 1.187.177,- Kč,
- podpovrchové závlahy, inv. č. 605-96564, pořiz. cena 123.593,- Kč,
- centrální el. hodiny, inv. č. 605-96234, pořiz. cena 17.305,- Kč.

• zařazení těchto nových investičních staveb:

a) solární systém pro přípravu TUV Školského domu,
b) solární systém pro přípravu TUV budovy Úřadu zastupování státu ve věcech majetkových

• přijetí státní dotace na solární systém pro přípravu TUV pro budovu Školského domu v celkové výši 382.953,90 Kč včetně DPH, přijetí státní dotace na solární systém pro přípravu TUV pro budovu Úřadu zastupování státu ve věcech majetkových v celkové výši 382.953,90 Kč včetně DPH

• zařazení nové investiční akce Kolárna u DPS do seznamu investic na rok 2005

• na žádost příspěvkové organizace Domov důchodců Breclav převod prostředků z investičního fondu DD Breclav ve výši 700 tis. Kč do výnosů příspěvkové organizace Domov důchodců

• projednané zadání změn č. 5 ÚPN SÚ Breclav (příloha usnesení č. 8)

ZM Breclav neschválilo:

• záměr prodeje části pozemku p. č. st. 712/1 v k. ú. Breclav

ZM Breclav vzalo na vědomí:

• zprávu DS Breclav k platebním výměrům za roky 1996 až 1999
• zprávu Domovní správy Breclav o úhradě platebních výměrů a souhlasí s úhradou vyměřených daňových penále z prostředků Domovní správy Breclav
• Protokol o výsledku kontroly plnění usnesení a dodržování právních předpisů na úseku samostatné působnosti ve věci darovací smlouvy mezi Městem Breclav a TJ Tatran Fosfa Poštorná a dalších vybraných souvisejících smluv

ZM Breclav nemělo námitek:

• k návrhu řešení dohody s dotčenými orgány státní správy, které uplatnily své stanovisko při projednávání změny č. 5 ÚPN SÚ Breclav, dle přílohy. Vyhodnocení z projednávání návrhu zadání změn je nedílnou součástí usnesení (příloha usnesení č. 8)

ZM Breclav revokovalo:

• usnesení ze 17. zasedání dne 21.6.2004, kterým schválilo budoucí prodej pozemků v areálu bývalých kasáren o výměře cca 15.500 m² společnosti H. R. S. a. s. se sídlem v Brně, Svatopetrská 7

• usnesení ze dne 6.12.2004, kterým byl schválen záměr prodeje pozemku p. č. 3097/64 o výměře 18 m² v k. ú. Breclav

• své usnesení ze dne 14.2.2005, kterým byl schválen prodej pozemku p. č. 3097/64 o výměře 18 m² v k. ú. Breclav za cenu 1.000,- Kč/m² paní Tesařkové,

• své rozhodnutí ze dne 20.6.2005 o prodeji budovy číslo popisné 1018 na st. p. č. 757 včetně pozemku pod stavbou ve výměře 144 m² a p. č. 4084/1 zahrady ve výměře 97 m² vše v k. ú. Breclav, a to do vlastnictví Diecézní charity Brno, Oblastní charity Breclav, se sídlem Svatoplukova 18 v Breclavi, za symbolickou částku 1,- Kč

• usnesení ze dne 28.4.2003, kterým byl schválen bezúplatný převod nemovitostí z I.V 2 - České republiky do majetku města Breclav, a to p. č. 542/1 zast. plochy č. p. 42 (budovy bývalého OÚ včetně pozemku pod stavbou), p. č. 542/4 zast. plochy (budovy v zadní části dvora včetně pozemku pod stavbou), p. č. 542/3 zast. plochy (garáže včetně pozemku pod stavbou), p. č. 542/5 zast. plochy, p. č. 542/6 zast. plochy a p. č. 5293 ost. plochy, vše v k. ú. Breclav

• usnesení o poskytnutí mimořádného příspěvku Dobrovolnému svazku obcí LVA na renovaci informačních tabulí ze dne 19. září 2005 v části o rozpočtovém krytí („Krytí příspěvku bude z vratky nevyčerpané dotace na Lichtenštejnské cyklostezky, která bude vrácena do příjmů ORJ 20 ORR, a po provedení změny v rozpočtu se výdaj uhradí z ORJ 20 § 2140 a pol. 5239 ve výdajové části“); příspěvek bude poskytnut z prostředků ORJ 20, § 2140 po provedení rozpočtové změny

ZM Breclav nepřijalo usnesení ve věci:

• prodeje pozemků v okolí skeletů Na Valtické (mat. 5/3)

řádková inzercie

- Opravárenská služba na telefon „HODINOVÝ MANŽEL“ v Breclavi. **Potřebujete doma nějakou drobnou opravu a neumíte zatlouci ani hřebík? Firma se nevyplatí? I večer, so + ne. Platí stále - inzerát uschovejte! Po 18.00 hod. M. Teplík, Čechova 6, Breclav, tel.: 724 235 302 nebo 602 504 037.**

Břeclavské centrum nemovitosti

Člen asociace realitních kanceláří

SLAVIA, spol. s r.o.
ul. 17. listopadu 21, 690 02 BŘECLAV

☎ 519 374 042, 519 370 389, fax 519 371 016; slaviark@slaviark.cz

01273 VALTICE - pozemek 828 m ²	660.000,- Kč
01275 LANZHOT - RD 2+1, průjezd, poz. 331 m ²	795.000,- Kč
01227 PODIVÍN - byt 3+1 po rekonstr. os.vl., garáž	690.000,- Kč
01257 BV-POSTORNÁ - patr. RD 5+0 k podnik.	Dohodou
01259 LANZHOT - starší RD 2+1, poz. 468 m ²	265.000,- Kč
01263 LANZHOT - 2 starší RD, poz. 266 m ²	265.000,- Kč
01256 TÝNEC - starší RD 2+1, průjezd, zahrada	585.000,- Kč
01243 HRUŠKY - RD 3+1, průjezd, poz. 733 m ²	1.100 mil. Kč
01274 BRUMOVICE - RD 4+1, dílna, zahrada	1.170 mil. Kč
01240 VALTICE - RD 3+1, okraj.část, poz. 847 m ²	1.220 mil. Kč
01197 TVRDONICE - RD 5+1 po rek., poz. 3.629 m ²	1.485 mil. Kč
01244 PRUŠKOV - RD 3 byt.jedn.(4+1,3+1,1+1)	2.120 mil. Kč
01164 BV-LADNÁ - sam.st.RD 4+1, garáž, st.místo	Dohodou
01270 BV-POSTORNÁ - pron.RD 5+1	9.000,- + ink.
01253 PODIVÍN - pron.novost.RD 3+1 s garáží	8.000,- + ink.
01246 BŘECLAV - pron.RD 2+1 pobl.centra k podnik.	5.000,- + ink.
01215 HUSTOPEČE - pron.sam.areálu - hala 1.308 m ² , zp.plochy 1.734 m ² , ost.pl. 3.023 m ² , kanceláře	50.000,- Kč/měs.
01221 HUSTOPEČE - atr.obch.prost.na pěší zóně	20.000,- Kč/měs.
01226 BŘECLAV - pozemek na stavbu RD, 690 m ²	115.000,- Kč
01198 V.BÍLOVICI - pozemek na stavbu RD, 780 m ²	375.000,- Kč
01264 TÝNEC - pozemek na stavbu RD, 220 m ²	160.000,- Kč
01249 RULHARY - pozemek na stavbu RD 1.294 m ²	415.000,- Kč
01236 HRUŠKY - lisovna, vinný sklep	90.000,- Kč
01272 BŘECLAV - garáž Za poliklinikou	79.000,- Kč
01235 VALTICE - garáž	80.000,- Kč
01262 BV-LADNÁ - rest.s.cukrárnou, 2 garsoniery	3,5 mil. Kč
01225 BŘECLAV - pron.sklad.prost.120 m ²	6.000,- Kč/měs.
01247 BŘECLAV - pron.neb.prost.,110 m ² , suterén	10.000,- Kč/měs.
01245 PODIVÍN - pron.sklad.areálu 2.768 m ²	30.000,- Kč/měs.
01261 BŘECLAV - pron.4 podl.obj.v centru	60.000,- Kč/měs.
01176 BŘECLAV - pron.haly 1.279 m ² s rampou	650,- Kč/m ²
01267 BŘECLAV - pron.kancelář pobl.centra	1.550,- Kč/m ²
01268 BŘECLAV - pron.2 kancelář na nám TGM	2.070,- Kč/m ²



01176 Breclav
Pronájem haly 1 179 m² s rampou 100 m², 64 700 Kč / měs.



01261 Breclav
Pronájem 4 podl. objektu v centru města, 60 000 Kč / měs.

NABÍDNĚTE - Hledáme pro naše klienty rod. domky a byty v Breclavi a okolí
ROZŠÍŘENÁ NABÍDKA na <http://www.slaviark.cz/>



RealTeam s.r.o.
Realitní kancelář
Břeclav

Držitel koncesní listiny na provádění veřejných dražeb

Sady 28. října č. 18, Břeclav, tel. 519 32 13 94, tel./fax 519 321 395
608/711 350, e-mail: realteam@cmail.cz, <http://www.cmail.cz/realteam>

VYBÍRÁME Z NAŠÍ NABÍDKY:

- Bř.-Pošt., tř. 1. máje, komerční objekt s byty, poz. 437 m² os. jed.
 - * Břeclav centr. RD 4+1, podsklep., výminek, zahrada 1.600 tis. Kč
 - * Břeclav vilka 5+1, garáž, zahrada PRONÁJEM/PRODEJ os. jed.
 - * Břeclav, U splavu byt 3+1 OV, úpravy, zařízení, pěkný os. jed.
 - * Bř.-Valtická dr.by 3+1, 5. p. rohový, 81 m², zaskl.lodžie 730 tis. Kč
 - * Bř.-Poštorná, byt 2+1 OV, příz., zděný, balkon, 51 m² 700 tis. Kč
 - * Bř.-Duk.hrd. dr.by 1+1, příz., 35m², úpravy, vě.vybavení 665 tis. Kč
 - * Bulhary st. pozemek na RD, pěkné místo, 1.404 m, síť 210 tis. Kč
 - * Hrušky stav. pozemek, základy RD + přípojky, 435 m² 260 tis. Kč
 - * Břeclav stav. pozemek na výst. RD, 6.803 m², síť v dosahu os.jed.
 - * Bř.-Poštorná, výr.areál, 3 haly, adm.budova, poz. 51.879 m² os. jed.
 - * Břeclav Bratislavská pozemek - komer. využití 5.836 m² os. jed.
 - * Břeclav obch. prostory 150 m² PRONÁJEM 12.500 Kč/měs
 - * Břeclav-cent. obch. prost. 1.p.125 m² PRONÁJEM 25.000 Kč/měs.
 - * Břeclav-cent. komerč. prost. 1.p. 70 m², pěkné, PRONÁJEM os. jed.
- Pro své konkrétní klienty HLEDÁME byty v OV 2+1, 3+1 v Breclavi, RD v Břeclavi, St. Břeclavi příp. Poštorné se zahradou a vjezdem

Fotbalový MSK Břeclav má za sebou první půlrok

Městský sportovní klub Břeclav si od června tohoto roku zvyká na novou roli, neboť po zániku tradičních klubů Tatra Poštorná a Lokomotiva Břeclav se stal jako pokračovatel Slovanu Břeclav jediným zástupcem města Břeclavi (pomineme-li oddíl v Charvátské Nové Vsi, který pracuje na okresní úrovni) ve fotbalovém hnutí ČMFS.



Začátky bývají tradičně těžké. Nadšení, se kterým všichni přistoupili k práci v novém klubu,

pomohlo tomu, že mnoho důležitých úkolů se i přes minimum zkušeností zvládlo a Městský sportovní klub se má po několika měsících své činnosti čím pochlubit.

V mužské kopané se „A“ mužstvo jako nováček třetí nejvyšší soutěže po rozpačitém začátku rozehrálo ke kvalitním výkonům a stále se pohybuje bezpečně nad čarou sestupu. Konec podzimní části však breclavským fotbalistům nevyšel, a proto tým přezimuje na nelichotivé dvanácté příčce tabulky MSFL. Vedení MSK se samozřejmě s touto pozicí nespokojuje a již plánuje doplnění mužstva na jarní část sezóny, aby byl naplněn cíl, kterým je umístění v první polovině tabulky a vybudování týmu, který by byl schopen bojovat o postup do druhé ligy.

„B“ mužstvo dospělých hraje v Okresním přeboru o postup do krajských soutěží,

ale zbytečné ztráty na domácí půdě ho odsunuly na třetí místo a jarní část soutěže ukáže, jestli se cíl mužstva podaří splnit.

Dorostenecká družstva hrají Moravskoslezskou divizi a Krajský přebor. „A“ dorost je ve fázi konsolidace kádru a na postup do vyšší soutěže si asi bude muset nechat zajít chuť. Mužstvo trpí nevyrovnaností výkonů a jeho soupeři v divizi toho využili k získání několikabodového náskoku. V příštím roce by se už mužstvo mělo těchto výpadků vyvarovat a pokusit se zabojovat o postup do druhé nejvyšší soutěže.

V žákovských soutěžích má MSK Břeclav dokonce šest týmů, které hrají Krajský přebor a krajskou I. třídu. Mnoho šikovných chlapců se snaží o svůj fotbalový růst, k čemuž jim pomáhají trenéři klubu, kteří pro ně obětují nejen svůj volný čas a za to jim patří dík a uznání.

To samé platí i pro ostatní trenéry Městského sportovního klubu, ale nejvíce asi pro trenéry, kteří se starají o ty nejmenší chlapce takzvané základny.



Nejprestižnějším utkáním podzimní části soutěže byl zápas domácího A mužstva s B týmem Slovácka. Přestože hosté přijeli do Břeclavi notně posílení o několik ligových hráčů, podařilo se Břeclavským uhrát remízu 1:1. Na snímku se Chorvatovič s Šimečkem snaží zabránit průniku ligového hráče Slovácka Ličky

Foto: J. Kicl

Tady běhají budoucí Nedvědové, Rosiči či Čechové. Zápal a nadšení těchto kluků je naší nadějí do budoucna a také povzbuzením k další práci s mládeží v klubu.

Velkým úspěchem funkcionářů klubu a vedení ZŠ Slovácká je zařazení MSK Břeclav do projektu sportovních tříd při ZŠ. Pro mladé fotbalové talenty se tak otvírá možnost rozšířené výuky tělesné výchovy a za zmínku stojí, že jde o první školu na okrese Břeclav, která je do tohoto projektu zařazena.

Hodně práce však má nový klub před sebou, ať už na úrov-

ni dospělých nebo mládeže. Cílem je stát se přirozeným centrem mládežnického fotbalu okresu Břeclav a blízkého okolí, k čemuž směřují všechny kroky představitelů nejen klubu, ale i příslušných orgánů města a vedení fotbalového svazu na všech úrovních a v neposlední řadě soukromých subjektů, které se podílejí na financování klubu.

Jsmo přesvědčeni, že při spolupráci všech zainteresovaných stran se nám splnění tohoto úkolu příští rok o mnoho přiblíží.

Radek Rabušic,
sportovní ředitel MSK Břeclav

Břeclav hostí Český pohár ve veslování

V sobotu 17. prosince proběhne v breclavském kulturním domě Delta jedno z kol Českého poháru ve veslování na trenažeru. Břeclavskému veslařskému klubu se tak dostalo cti pořádat vrcholný podnik zimní veslařské sezóny.

Přímo v centru města budou mít sportovní příznivci možnost shlédnout nejlepší české veslaře a není vyloučen start slovenských i rakouských veslařů. Na pódiu estrádního sálu proti sobě nastoupí vždy osm závodníků a průběh jednotlivých závodů uvidí návštěvníci na velkém promítacím plátně. Závodí se na vzdálenost 2000 metrů. V sobotu startují v 10.00 hod. jednotlivé rozjíždky a ve 13.00 hod. startují první finálové závody dorostenců. Vrcholem budou určitě závody mužů a žen, které přijdou na řadu po 16. hodině.

Veslařské trenažéry prošly svým vývojem stejně jako rotopedy a další jiné trenažéry. Ty první představovala těžká, neskladná monstra, u kterých

zátěž obstarávala brzdící páska na setrvačnicku a výsledek se zjišťoval počtem otáček za určitý čas. U současných trenažerů obstarává brzdu kolo podobné ventilátoru, které veslař roztáčí naprosto shodným pohybem, jako při jízdě na lodi. Jedinou změnou je, že nemůže chytit pověstného „raka“.

Množství naměřených hodnot se okamžitě promítá na displeji před očima sportovce. Na soutěžích jsou pak jednotlivé trenažéry propojeny přes počítač a výsledek v podobě jízdy lodiček po závodní dráze je promítán pro diváky na plátně. V České republice startuje současně osm závodníků, ale při soutěžích v sousedním Rakousku je v akci najednou dvacet čtyři veslařů. Nejlepší do-

sažené výsledky jsou evidovány a současný světový rekord na dva kilometry je pět minut a třicet osm vteřin. Nejlepšího českého výsledku 5:51,1 dosáhl Ondřej Synek v roce 2003. V českých tabulkách figuruje i pražská cyklistka Kája Polívková, která tak dokázala, že na veslařském trenažeru se může připravovat každý. Návštěvníci breclavských závodů budou mít možnost vyzkoušet si jiz-

du na rozvířovací ergometru přímo v předsáli kulturního domu Delta. Z hledišť sálu pak mohou podpořit i domácí závodníky.

Celá soutěž se pojede za podpory města Břeclavi, poslance pana Ladislava Šustra, majitelů kulturního domu Delta a množství dalších, bez kterých by se tento vrcholný podnik nepodařilo uskutečnit.

(Paf)

Pozvánka na Vánoční kilometr

Již 31. ročník závodu potápěčů, otužilců a dálkových plavců VÁNOČNÍ KILOMETR 2005 na řece Dyji v Břeclavi pořádá v pondělí 26. prosince Klub sportovního potápění NAUTILUS Břeclav. Od 10.00 hod. budou v prostoru Slováckého veslařského klubu Nad Splavem probíhat závody otužilců (registrovaných i příchozích) na tratích 100, 250, 500 a 750 metrů. Start hlavního závodu na 1000 metrů - O pohár ASKOMONTU - je plánován na 11.30 hod. V závodech se představí tradiční účastníci z řad úspěšných reprezentantů - ploutvových plavců, ale i dálkových a zimních plavců, známých svými přeplavbami Kanálu La Manche.

(MV)

Hokejová reprezentace převálcovala Lvů 9:2

Po úspěšném vystoupení na Memoriálu Ivana Hlinky znovu zavítala reprezentace osmnáctiletých hokejistů do Břeclavi. V rámci týdenního soustředění sehrála utkání proti domácímu celku Břeclavským Lvům.

Reprezentační trenér Martin Pešout přivezl tentokrát do Břeclavi téměř kompletně pozměněný tým. „V letošní sezóně chceme zátěž rozložit na větší počet hokejistů, a proto dáváme prostor dalším hráčům,“ řekl před odjezdem na turnaj do slovenské Prievdzze.

Osmnáctiletý výběr se v závěru soustředění břevclavskému obecenstvu předvedl

porážkou domácího mužstva 9:2. První branku vsířel reprezentanční tým už na počátku třetí minuty ve vlastním oslabení a druhou přidal v polovině minuty osmé. Do konce první třetiny se Břeclavským podařilo vyrovnat. V úvodu dokázali Břeclavští Lví držet s reprezentanty krok, ale po zbytek zápasu měli už navrch pouze soupeři.

Lvi: Chceme do play-off



Trenér Michal Konečný

Do nové sezóny Břeclavští Lvi úspěšně vstoupili pod vedením Michala Konečného a Igora Čikla. „Mančaft jsme skládali úplně znovu, což je v amatérských soutěžích krajských přeborů běžné. Proto nedovedeme dopředu odhadnout sílu soupeřů. Od letošního roku se počet mužstev v krajské soutěži zvýšil z deseti

na dvanáct a její úroveň půjde určitě nahoru. Nepasujeme se na favority, kterými jsou například Velké Meziříčí a Moravské Budějovice, ale každopádně bychom chtěli postoupit do play-off,“ nastínil trenér Michal Konečný, který utkání Lvů s reprezentací komentoval slovy: „Daleko více než pro dospělé byl zápas s reprezentací přínosný pro několik břevclavských juniorů, kterým jsme dali v zápase příležitost. Ti mladší určitě neklamali a zároveň viděli, jak se má hokej hrát. U těch starších je trochu problém, protože když je po ledě vodi sedmnáctiletí kluci z extraligy, tak ani lépe zahrát nemohou,“ dodal po zápase Konečný. (pk)

Kaděra vybojoval v Trenčíně zlato

Po dlouhodobém léčení svalového zranění se břevclavský silák Radovan Kaděra (28) svědomitě připravil na mezinárodní soutěž ve vzpírání – benčpresu – Velkou cenu Trenčína.

V silné konkurenci maďarských a slovenských borců získal Kaděra zlato ve své váhové kategorii do 125 kilogramů. Nakonec zvedl činku o hmotnosti 225 kilogramů a překonal jak mistry Slovenska, tak i nejlepšího a mediálně známého Maďarského reprezentanta Františka Oszihovi vážícího 160 kilogramů, od kterého se očekával nejlepší výkon. „Vítězství nad Maďarem Oszim si cením nejvíce. Obzvláště, když jsem si zhruba měsíc před závodem při tréninku poranil loket. Od posledního pokusu o překonání vlastního rekordu 230 kilogramů jsem upustil, protože jsem nechtěl zbytečně riskovat větší zranění, které by mě mohlo vyřadit z dalších soutěží,“ řekl po závodě břevclavský silák, který již zahájil důslednou přípravu na soutěže v následujícím roce. (vac)

Lezci změřili síly na stěně

V listopadu proběhl na Lezecké stěně Orel Břeclav poslední závod soutěže ve sportovním lezení LANEX CUP 2005. Na medailové pozice dosáhli také břevclavští lezci. Mezi nejmladšími vybojovali K. Kainratová a P. Krůtil třetí místo, čtvrtou příčku obsadil M. Černý. Čtvrté místo získali také K. Nevěliková a M. Margetaj (v celoroční soutěži třetí) v kategorii B. V. Sřholcová (v celoroční soutěži druhá) získala bronz v kategorii C. Druhé místo v kategorii D nejstarších chlapců vybojoval O. Nevělik (v celoroční soutěži třetí) a čtvrté místo I. Šindelář (celkově druhý). (vac)



Před brankou Břeclavských Lvů bylo během celého zápasu s českou reprezentací osmnáctiletých hokejistů pořádně rušno.

Kdy na hokej

Přijďte podpořit Břeclavské Lvů na zimní stadion!

– čtvrtek 15. 12. 2005 v 18.00 hod.

Břeclav – Uh. Hradiště

– neděle 18. 12. 2005 v 17.00 hod.

Břeclav – Rosice

– čtvrtek 5. 1. 2006 v 18.00 hod.

Břeclav – Vel. Meziříčí B



Šachisté se vážili na decimálce

Pro hráče nad devadesát kilo byl určen šachový turnaj Dělnák Cup Open 2005, který v sobotu 12. listopadu v Dělnickém domě v Břeclavi pořádala místní agentura Liechtenstein Area Agency. Pořadatelé oživilo tradici dřívějších šachových turnajů pro těžké váhy, a proto museli hráči před zahájením soutěže nejdříve vstoupit na historickou decimálku. Nejtěžším hráčem turnaje byl František Strnad se svými 115 kilogramy živé poslanecké váhy, na pátý mu dýchal rozhodčí Milan Štěpnička (111 kg). Na výsledky to ovšem nemělo vliv – Štěpnička skončil dvanáctý, Strnad až jako třináctý. Broušený pohár pro vítěze a peněžitou odměnu si odnesl Petr Bažik z Hodonína, na druhém místě skončil Zdeněk Forman (Břeclav) a třetí byl Rudolf Kuřil (Břeclav). Zahrát si přišel také ředitel Finančního úřadu v Břeclavi Milan Čech. „Tři roky jsem nadržel figurky v ruce, musel jsem si to aspoň osvěžit,“ vysvětloval. Skončil na pěkném 7. místě. Hráči se mohli i takzvaně „dovážit“. Za každých chybějících pět kilo do devadesáti musel hráč vypít půllitr piva. Nejhůře na tom byl Stanislav Poláček, s pouhými 64 kily. (vac)

Petr Hýnek (LAA)

Poslední kilometr aneb tradiční rozloučení

Kdy: 26. prosince, sraz v 9.00 hodin u zimního stadionu

Trasa: Janohrad a zpět (15 km), návrat okolo 15. hodiny

Jde se za každého počasí. Pochod je kolektivní, vhodné pro rodiče s dětmi. Je vhodné vzít s sebou: párek, něco kalorií, několik suchých polínek, ale i své přátele a známé. Pro každého účastníka je připraven účastnický gletj.

Na Vaši účast se těší pořadatelé

KČT Slovan Břeclav + MSK Břeclav - turistika, DDM Břeclav



PLASTOVÁ
okna a dveře

ZIMNÍ AKCE*

Sleva na okna a dveře

až **35 %**

Navíc ke každé
zakázce parapety
zdarma
jako vánoční dárek.

ŠITBOŘICE

Brněnská 577

tel./fax: 519 407 575

BRNO

Plotní 15

tel./fax: 543 235 920

HUSTOPEČE

Dobrovského 3

tel./fax: 519 413 969

BŘECLAV

Lidická 50

tel./fax: 519 374 444

HODONÍN

Cihlářská 22

tel./fax: 518 340 075

KYJOV

Svatoborská 495

tel./fax: 518 611 111



* Akce platí do 31. 12. 2005, více na www.pramos.cz



VOLEJTE ZDARMA 800 100 111

NÁRODNÍHO ODBOJE 10, BŘECLAV
METROVÝ TEXTIL – 519 322 032
DÁMSKÉ PRÁDLO – 519 322 031
DÁMSKÁ KONFEKCE – 519 374 417
WWW.TEXTILPETRA.BRECLAV.CZ

petra
textil

Srdečně Vás
zve me na
předvánoční
nákup do našich
prodejen

felina

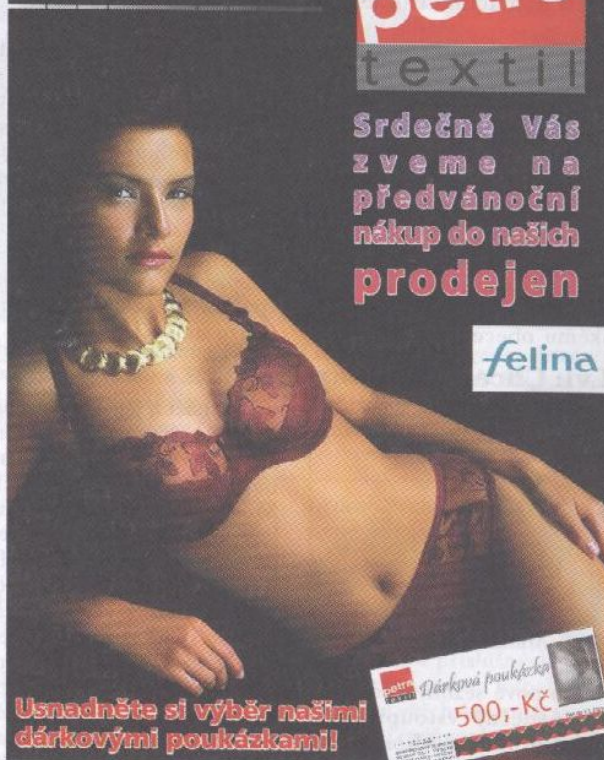

Usnadněte si výběr našimi
dárkovými poukázkami!



...i v roce 2006 to s námi pojede líp



mad-oil s.r.o.
OLEJE - MAZIVA

- OLEJE
- MAZIVA
- ADITIVA
- AUTOKOSMETIKA (kompletní zimní sortiment)
- ADITIVOVANÁ MOTOROVÁ NAFTA
- SERVISNÍ CHEMIE
- AUTODÍLY
- VYBAVENÍ AUTOSERVISŮ
- ELEKTRICKÉ A PNEUMATICKÉ NÁŘADÍ
a mnoho dalších produktů

Sovadinova 10, 690 02 Břeclav

Tel.: 519 321 573

Fax: 519 322 036

Mobil: 605 833 388

www.madoil.cz, e-mail: info@madoil.cz

Naše město BŘECLAV v r. 2005 - dotazník č. 1 - pro osoby starší 18 let občané a život ve městě, problematika sociálních a jiných služeb

1. Jste rád(a), že bydlíte a žijete v Břeclavi?

a = rozhodně ano b = spíše ano c = spíše ne d = rozhodně ne e = nevím f = nebydlím

2. Jste spokojen(a) s prací a činností radnice?

a = rozhodně ano b = spíše ano c = spíše ne d = rozhodně ne e = nevím

3. V kterých částech města (ulicích) se i v denní době necítíte zcela bezpečně?

a. 1. 2.

b. cítím se zcela bezpečně v každou denní i noční dobu e = nevím, nechci odpovědět

4. Myslíte si, že je v Břeclavi dostatek kvalitních kulturních a společenských akcí?

a = rozhodně ano b = spíše ano c = spíše ne d = rozhodně ne e = nevím

5. Je podle Vás obtížné získat práci v Břeclavi či blízkém okolí?

a = rozhodně ano b = spíše ano c = spíše ne d = rozhodně ne e = nevím

6. Dovedete si z větší části vybavit, co všechno zahrnují služby sociální péče?

a = rozhodně ano b = spíše ano c = spíše ne d = rozhodně ne e = nevím

7. Znáte některé organizace poskytující služby sociální péče v Břeclavi?

a = rozhodně ano b = spíše ano c = spíše ne d = rozhodně ne e = nevím

7.1. Jmenujte, prosím, alespoň dvě organizace, podle Vás nejvýznamnější:

1 2

8. Máte představu o tom, co jsou to zařízení sociální péče? (jaké jsou jejich cíle a poslání)

a = rozhodně ano b = spíše ano c = spíše ne d = rozhodně ne e = nevím

9. V případě, že budete potřebovat získat bližší informace o službách sociální péče v Břeclavi, na koho se obrátíte, či kde získáte informace?

- a. vyhledám pomoc v rodině či u přátel c. obrátím se na svého lékaře či psychologa
b. obrátím se na městský úřad, odbor sociálních věcí d. získám informace z internetu
e. obrátím se na spoluobčany, kteří se s podobným problémem již setkali
f. získám informace prostřednictvím odpovídajících zákonů a vyhlášek
g. obrátím se na organizaci, která v současnosti sociální služby poskytuje
h. použiji jiných zdrojů, - uveďte, prosím, :
j. nevím, neuvažuji o tom, nemám žádnou představu

10. Žádal(a) jste během posledního roku radnici o pomoc při řešení Vašeho sociálního problému?

a = ano b = ne c = nevím, nechci odpovědět;

Pokud odpovíte b, c přejděte na ot. č.12



11. Poskytli Vám její zaměstnanci dostatečnou a účinnou pomoc?

a = rozhodně ano b = spíše ano c = spíše ne d = rozhodně ne e = nechci odpovědět

12. Uvítal byste v Břeclavi činnost poradenské organizace (či jiného konzultačního pracoviště), která by poskytovala občanům všechny potřebné informace z oblasti sociální péče, sociálních služeb a sociálních dávek?

a = rozhodně ano b = spíše ano c = spíše ne d = rozhodně ne e = nevím

13. Domníváte se, že by radnice měla nabídnout občanům možnost podílet se na přípravě rozpočtu a plánu rozvoje sociálních služeb?

a = rozhodně ano b = spíše ano c = spíše ne d = rozhodně ne e = nevím

14. Byl(a) byste ochoten(a) podílet se na vytváření rozpočtu a plánu rozvoje sociálních služeb?

a = rozhodně ano b = spíše ano c = spíše ne d = rozhodně ne e = nevím

Pokud jste odpověděl(a) ANO (tj. odp. a, b), označte oblast(i) služeb ve které byste chtěl(a) působit.

- | | | |
|-------|---|--|
| 14.1. | a. péče o rodinu a děti | e. pro občany společensky nepřizpůsobivé |
| | b. pro občany těžce zdravotně postižené | f. pro národnostní menšiny |
| | c. pro staré občany | g. pro bezdomovce |
| | d. pro občany v přechodné životní krizi | h. zatím nemám představu |

Abychom Vám mohli zaslat nabídku, uveďte, prosím, Vaši kontaktní adresu či alespoň telefonní číslo:

.....

15. Využíváte Vy osobně v současné době některou ze služeb sociální péče?

a = ano b = ne c = nevím, nechci odpovédět

15.1. *Pokud ano, označte níže uvedené oblasti, kterých se služby dotýkají*

- a. služby pro rodinu, děti a mládež (pečovatelské, poradenské, hlídací, výchovné, protidrogové, azylový dům, ústavní, kulturní, rekreační...)
- b. služby pro občany těžce zdravotně postižené (tělesně, smyslově nebo mentálně)
- c. služby pro staré občany (pečovatelské, stravovací, ústavní, ošetřovatelské, kulturní, rekreační ...)
- d. služby pro občany, kteří potřebují zvláštní pomoc (občané v mimořádné životní krizi)
- e. jiné, uveďte prosím

16. Využívají Vaši blízcí, či osoby o které jakýmkoli způsobem pečujete (ať žijí ve Vaší domácnosti či jinde v Břeclavi), některé ze služeb sociální péče? Pokud ANO, označte je, prosím

- | | |
|-------------------------------------|---|
| a. služby pro rodinu, děti a mládež | b. služby pro občany těžce zdravotně postižené |
| c. služby pro staré | d. služby pro občany, kteří se ocitli v krizové životní situaci |
| e. jiné, uveďte prosím | |

17. Můžete zde definovat některá zařízení sociální péče, která podle Vás v Břeclavi schází?

uveďte je, prosím, v pořadí podle důležitosti:

1. 2. 3.

Pro statistické zpracování vyplňte, prosím, níže uvedené údaje: (bez nich je dotazník bezcenný)

- Jste:	1 = muž	2 = žena
- rok narození:	
- Jaké je Vaše nejvyšší dokončené školní vzdělání:		
	1 = základní	2 = vyučen bez maturity 3 = maturita 4 = vysokoškolské
- Jaké je Vaše současné sociální postavení:		
	1 = student, učeň	2 = v domácnosti 3 = důchodce 4 = zaměstnanec v manuální profesi
	5 = zaměstnanec v duševní profesi	6 = podnikatel 7 = nezaměstnaný 8 = ostatní
- kde v současné době bydlíte:		
	1 = rodinný dům	2 = malý bytový dům 3 = velký bytový dům 4 = jinde (DD, soc.zař. ...)

Poznámka: Vyplněný dotazník odevzdejte, prosíme, do 14 dnů po doručení, **nejpozději do 22. prosince 2005** na podatelnu Městského úřadu, nebo ho zašlete na adresu:

**Městský úřad Břeclav, odbor sociálních věcí,
nám. T.G.Masaryka, 690 81 Břeclav.**

Děkujeme Vám jménem Městského úřadu za čas, ochotu a trpělivost, kterou jste věnovali vyplnění dotazníku. Správnou odpověď, prosím, zakroužkujte!